



UNIONE DEI COMUNI DEL FRIGNANO

Via Giardini n. 15 - 41026 Pavullo nel frignano (MO)

**MANUTENZIONE STRAORDINARIA STRADE  
COMUNALI DI MONTAGNA DEL FRIGNANO  
CUP G57H18000720001**

DELIBERA C.I.P.E. DEL 1° DICEMBRE 2016, N. 54

DELIBERA DI GIUNTA REGIONALE N. 71/2018

**PROGETTO ESECUTIVO**

**4. PLANIMETRIE**

**Importo complessivo €. 634.261,86**

IL PROGETTISTA  
Geom. Giuliano Tazzioli

IL R.U.P.  
Dott. Geol. Giovanni Galbucci

Pavullo nel Frignano, LUGLIO 2018

**LAVORI DI MANUTENZIONE  
STRAORDINARIA DELLE STRADE COMUNALI  
DI MONTAGNA DELLA UNIONE DEI COMUNI  
DEL FRIGNANO**

DELIBERA C.I.P.E. DEL 1° DICEMBRE 2016, N. 54

DELIBERA DI GIUNTA REGIONALE N. 71/2018

**UBICAZIONE INTERVENTI E LUNGHEZZA  
TRATTI INTERESSATI**

DETTAGLIO SINGOLI INTERVENTI

**LUNGHEZZA TOTALE TRATTI STRADALI  
INTERESSATI DAI LAVORI:**

**16.748 m.**

UNIONE DEI COMUNI DEL FRIGNANO

TERRITORIO DEL  
COMUNE DI FANANO

Via Castellina / Via Cà Nicolò /  
Via Cà Zorra

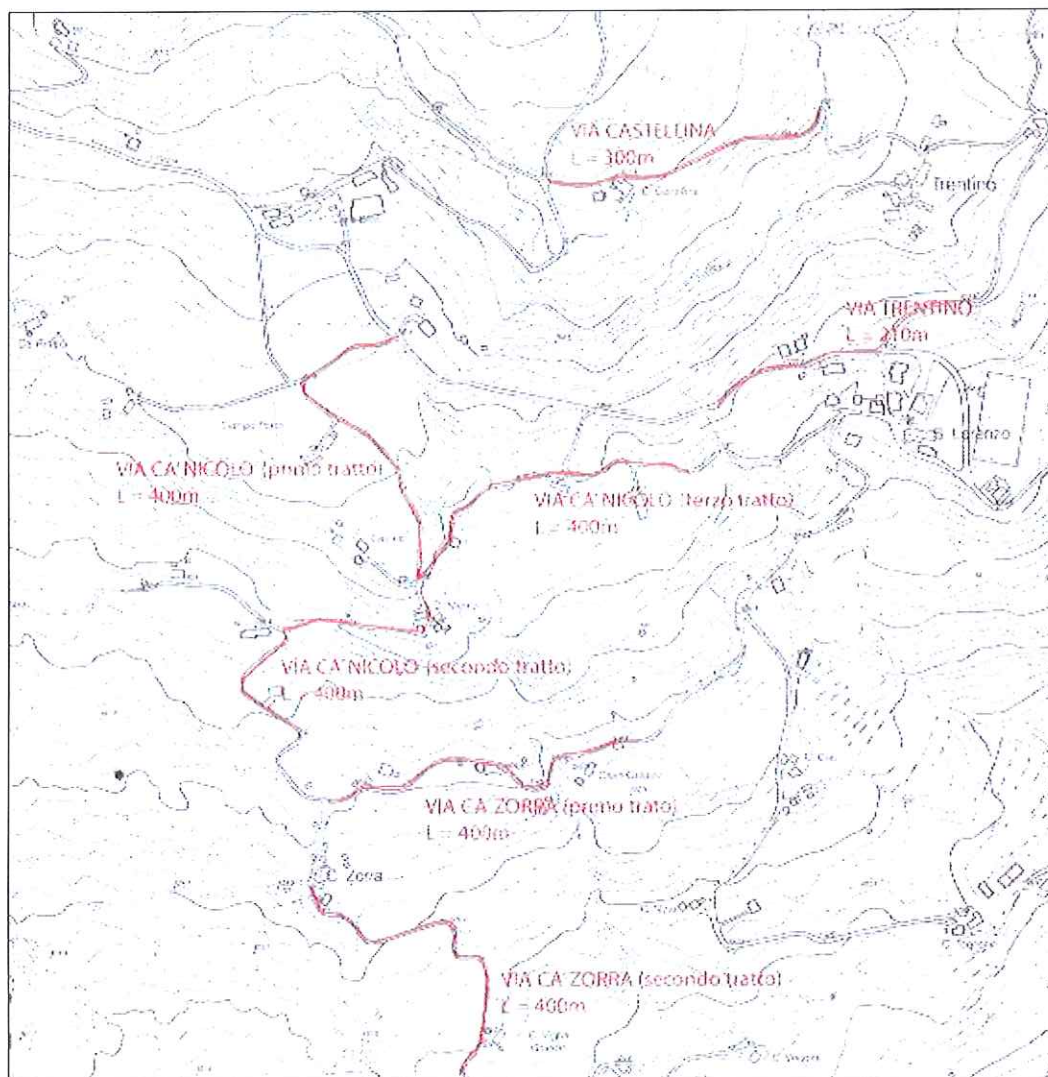

CTR con tratti di strade comunali interessate dai lavori



**UNIONE DEI COMUNI DEL FRIGNANO**

**TERRITORIO DEL  
COMUNE DI FIUMALBO**

**Via Versurone / Via Montalecchio**

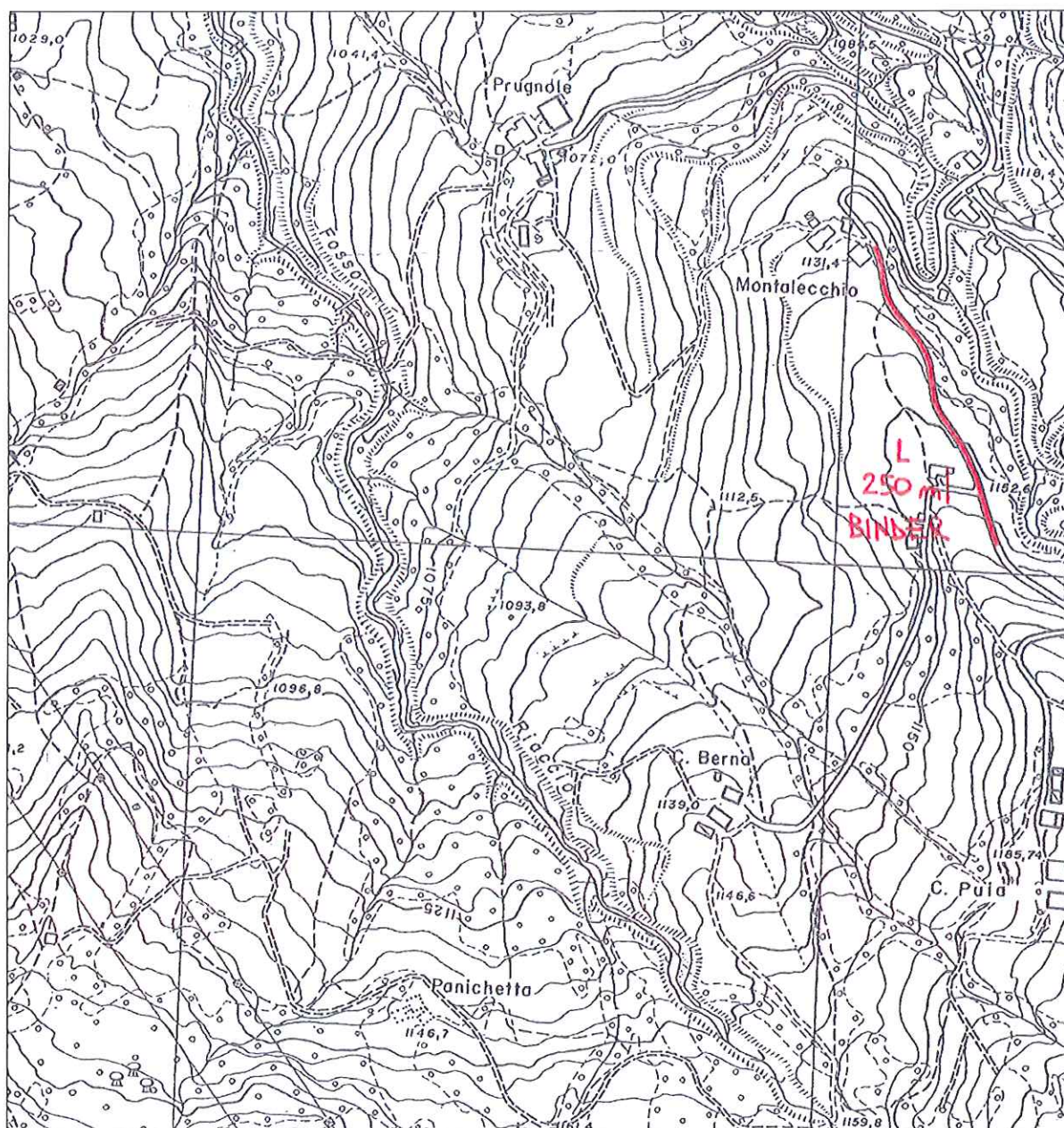

CTR, tratti di Via Montalecchio interessati dai lavori



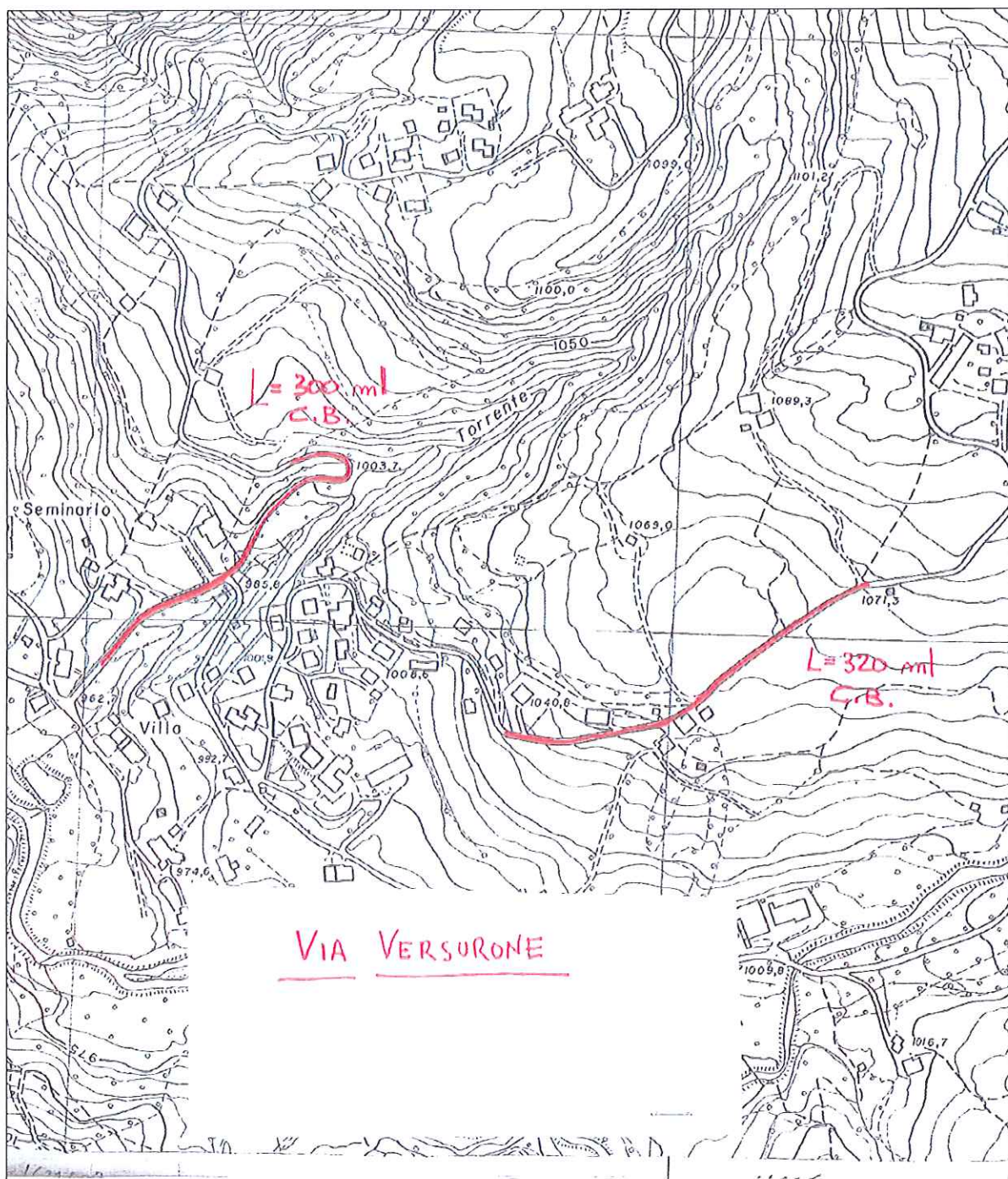

CTR, tratti di Via Versurone interessati dai lavori

UNIONE DEI COMUNI DEL FRIGNANO

TERRITORIO DEL  
COMUNE DI LAMA MOCOGLIO  
Via Beneventi / Via Ragazzi Del '99  
/ Via Campo dell'Orto

**via R. Beneventi**  
**Borra - Sassostorno**  
**L= 960 mt**

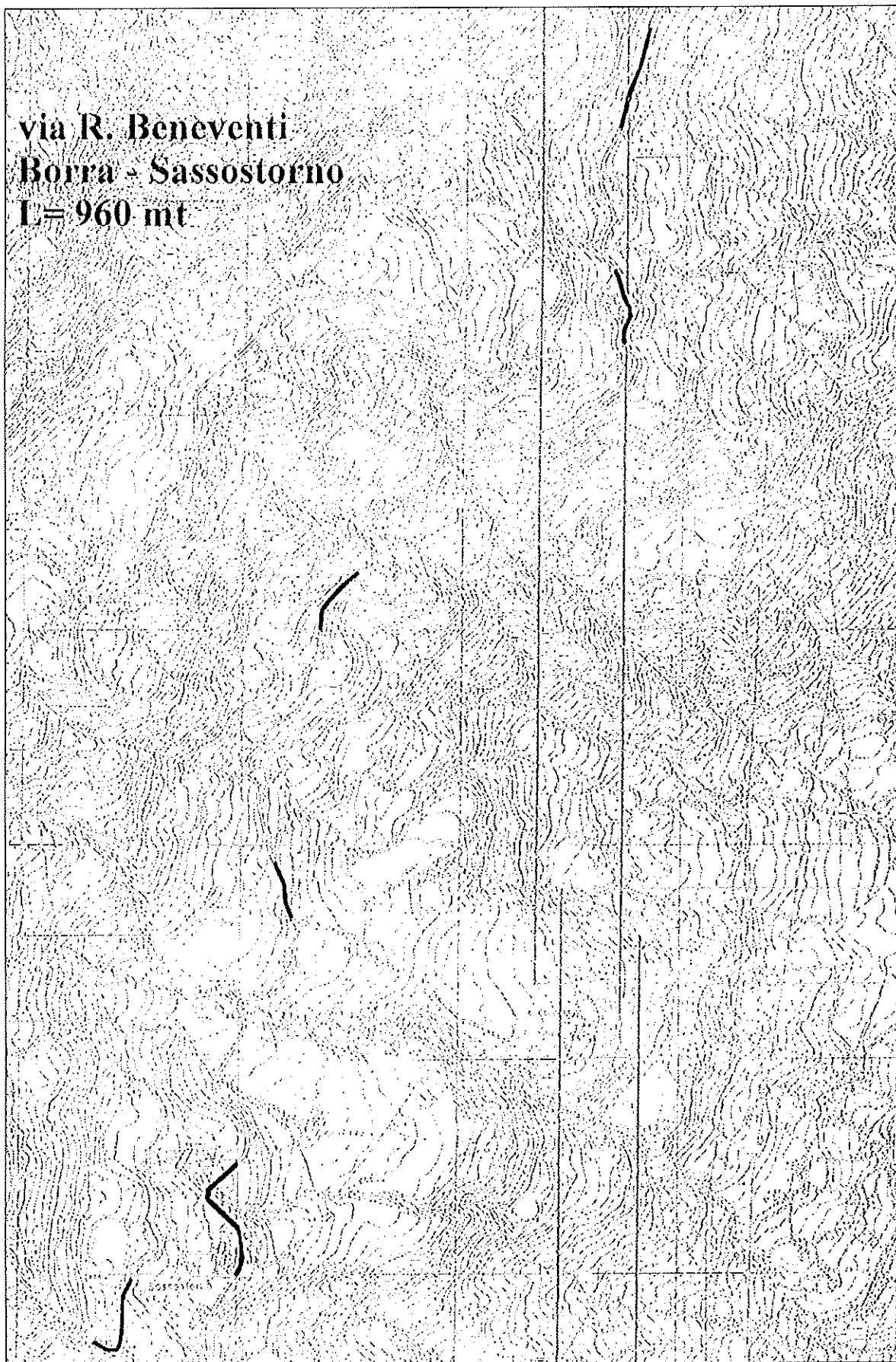

CTR, tratti di Via Beneventi interessati dai lavori

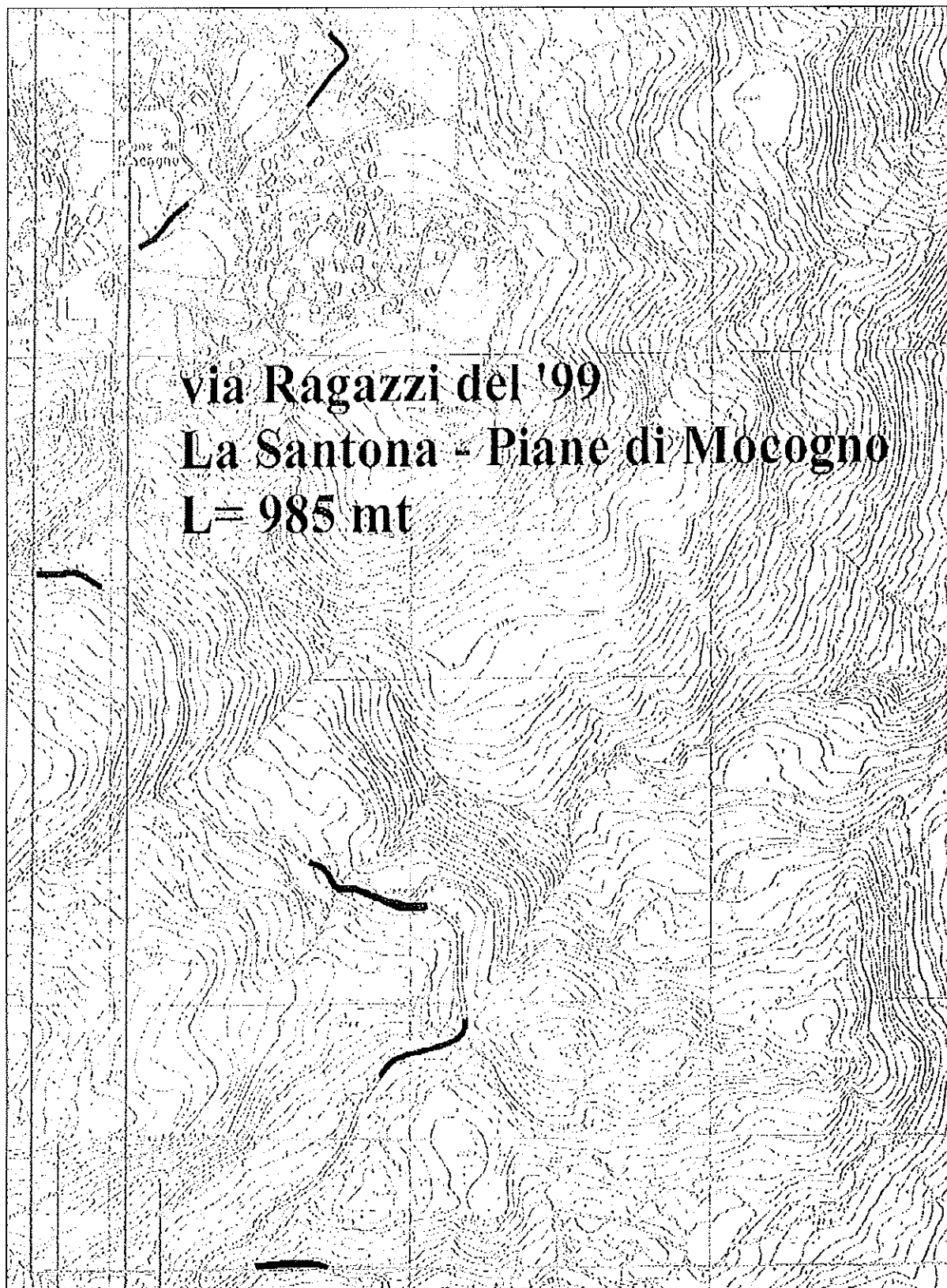

CTR, tratti di Via Ragazzi del '99i interessati dai lavori

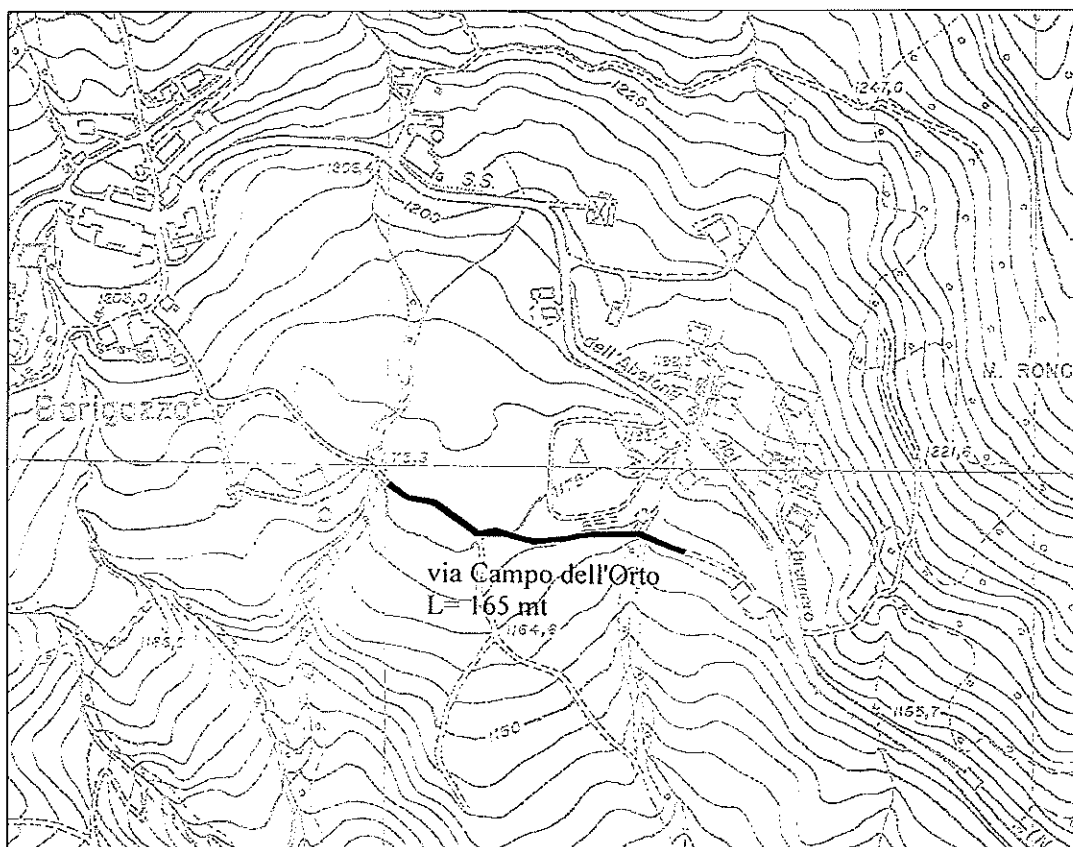

CTR, tratti di Via Campo dell'Orto interessati dai lavori

**UNIONE DEI COMUNI DEL FRIGNANO**

**TERRITORIO DEL  
COMUNE DI MONTECRETO  
Via Ronco La Croce**



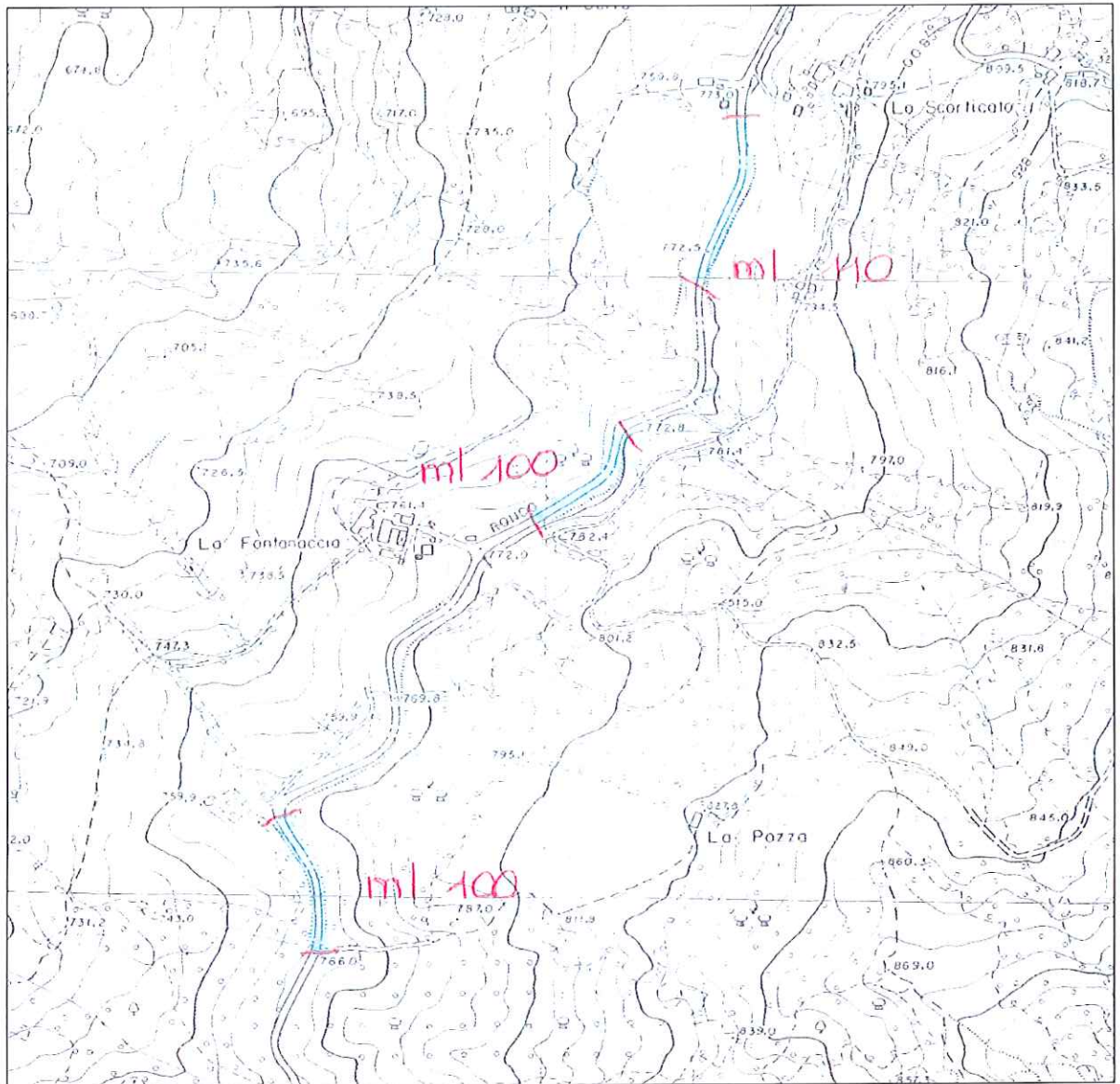

CTR, tratti di Via Ronco La Croce interessati dai lavori

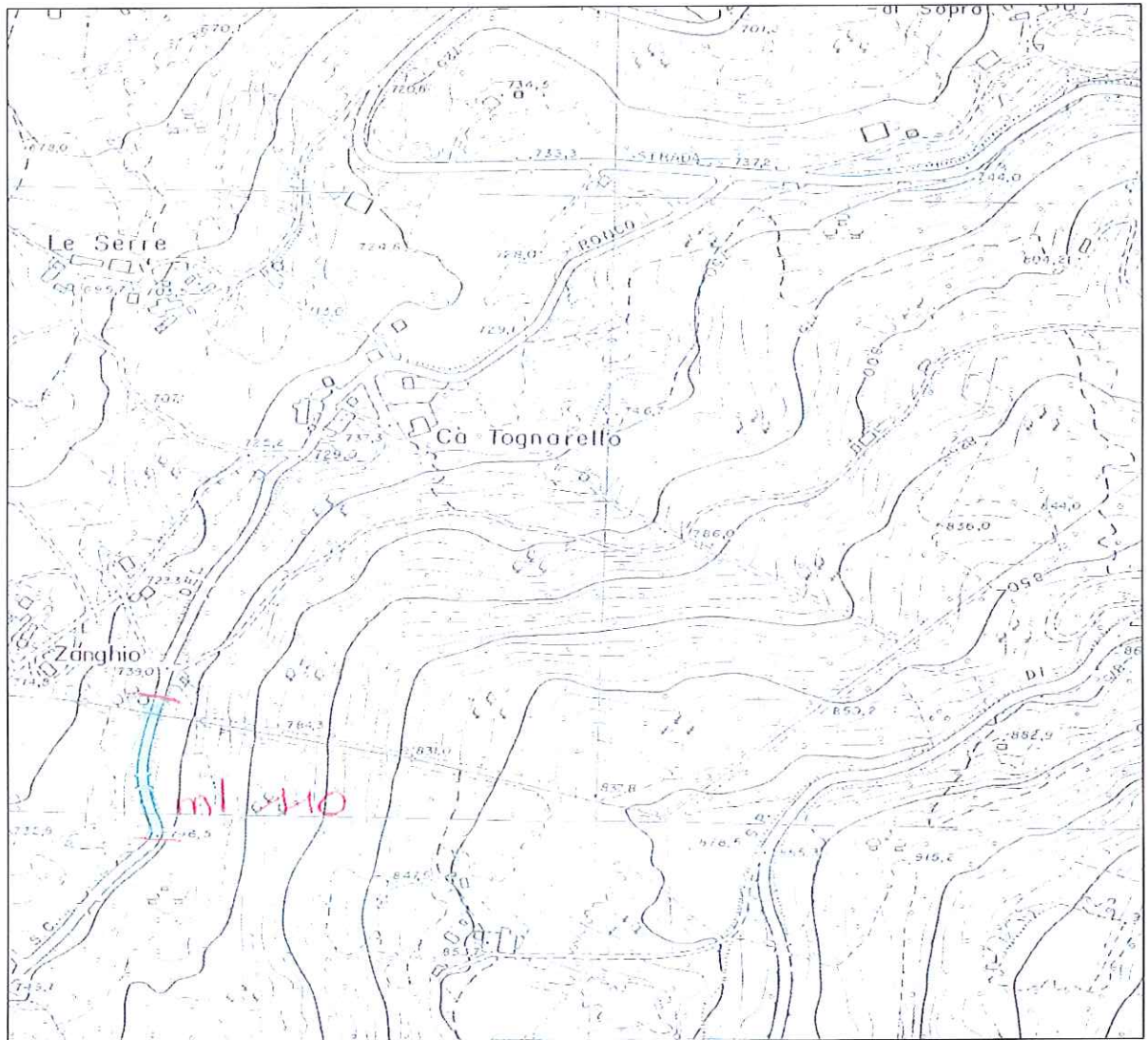

CTR, tratti di Via Ronco La Croce interessati dai lavori

UNIONE DEI COMUNI DEL FRIGNANO

TERRITORIO DEL COMUNE  
DI PAVULLO N/F

Via Sassorosso / Via Montorso / Via  
Niviano / Via Benedello / Via Val Di  
Sasso



# C.T.R. EMILIA ROMAGNA

Scala disegno 1:10000

Individuazione strada oggetto d'intervento

lunghezza totale  
per AS 2011 = ML 190,00

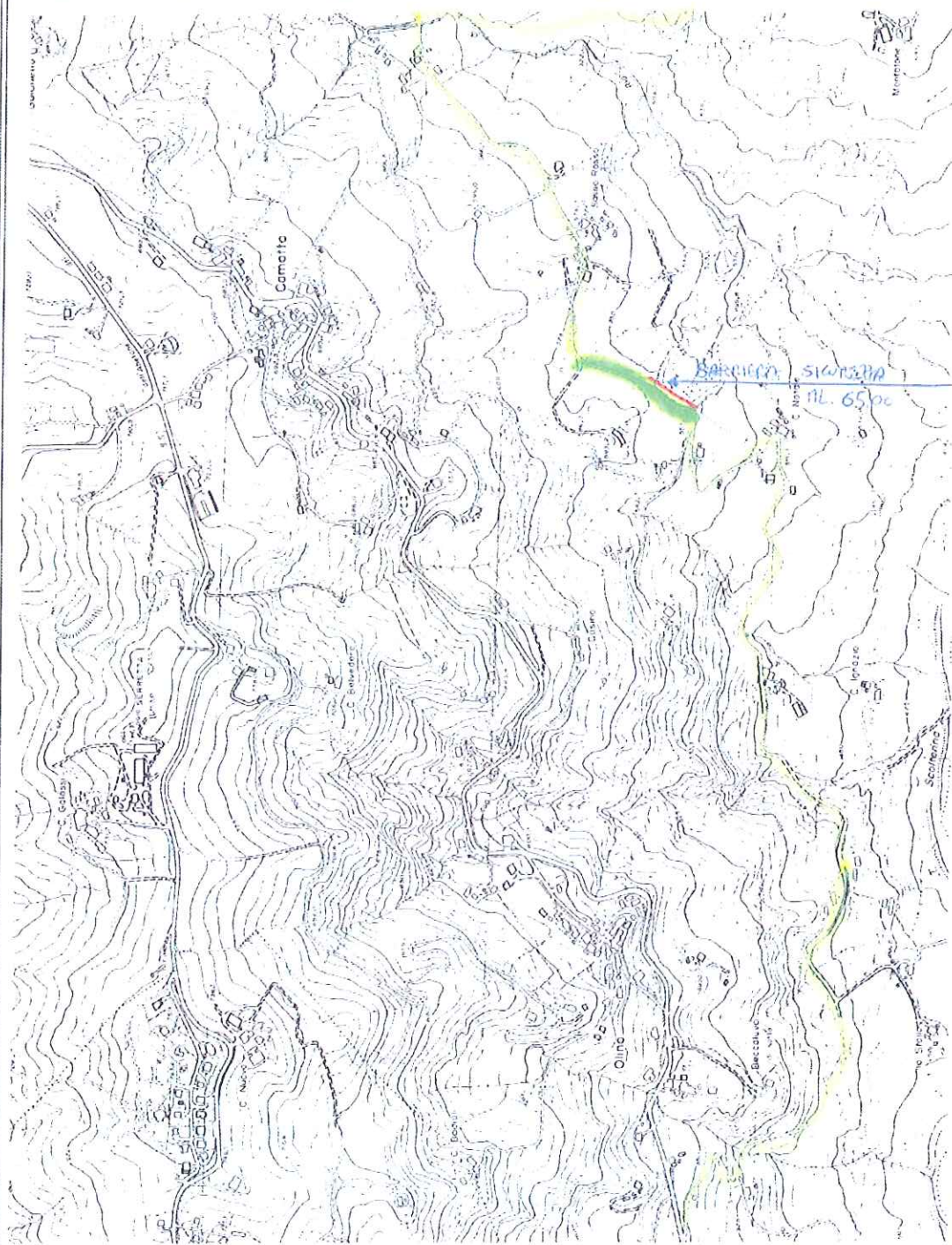

STRADA COMUNALE VIA SASSOROSSO DI RENNO



C.T.R. EMILIA ROMAGNA

Scala disegno 1:10000

Individuazione strada oggetto d'intervento

BARRIERA SICUREZZA Tot. ML. 166,00

LUNGHERIA MATTI  
PER ASPALTI  
ML. 170,00

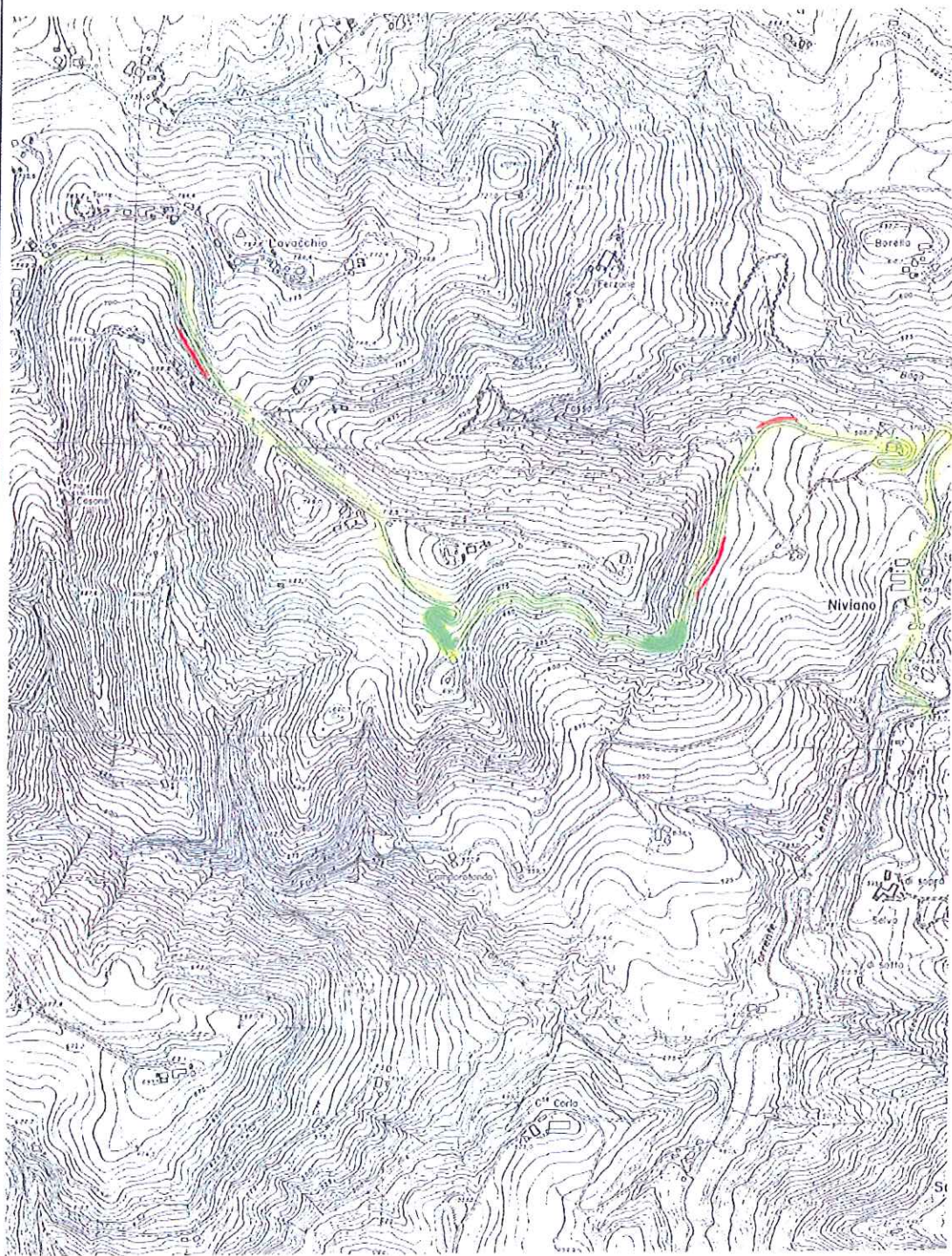

STRADA COMUNALE VIA NIVIANO DI NIVIANO



C.T.R. EMILIA ROMAGNA

Scala disegno 1:10000

 Individuazione strada oggetto d'intervento

LUNGHEZZA  
TRATTO HL. 160,00  
PER ASPALTI

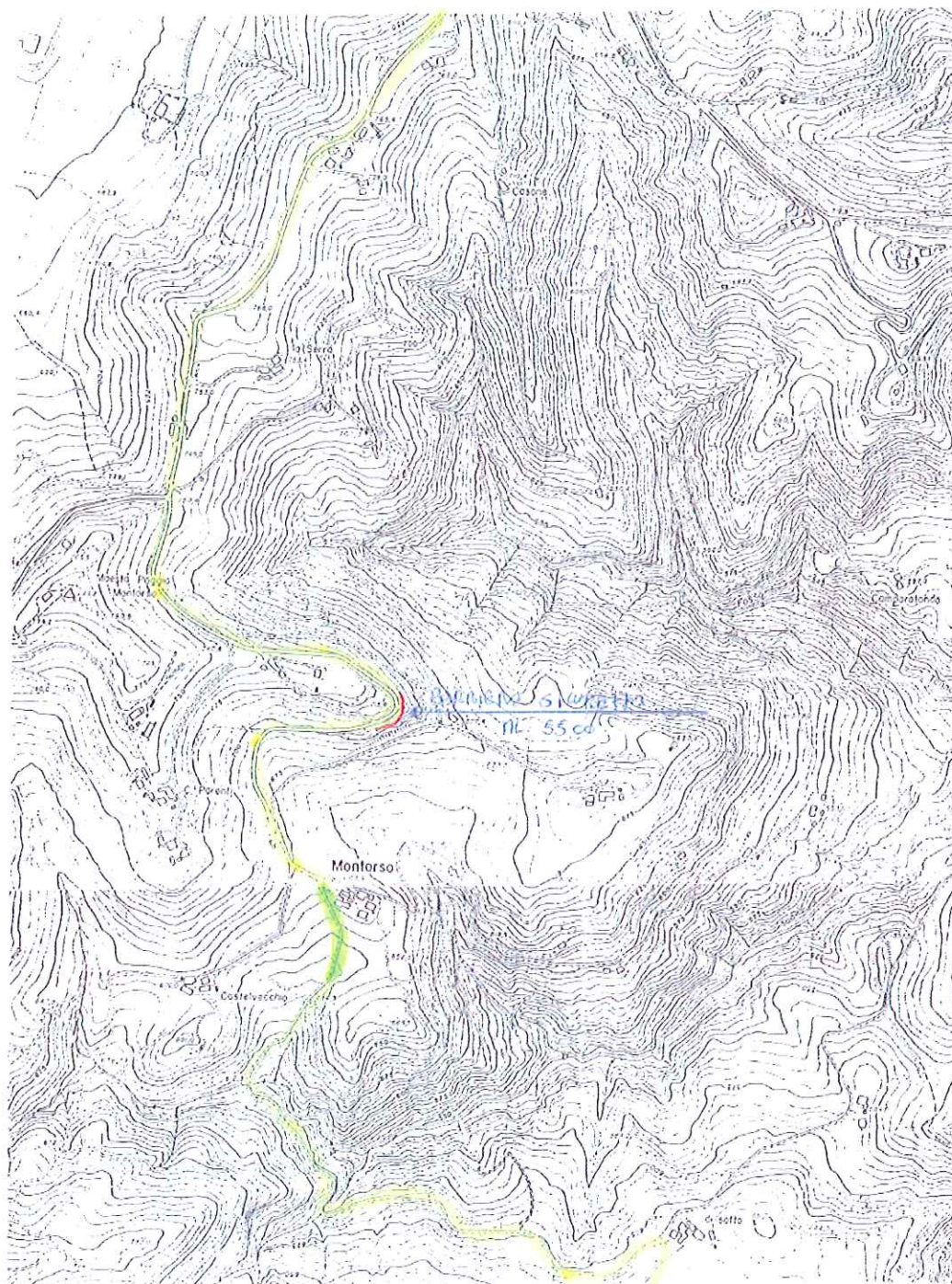

STRADA COMUNALE VIA MONTORSO DI MONTORSO



C.T.R. EMILIA ROMAGNA

Scala disegno 1:10000

Individuazione strada oggetto d'intervento

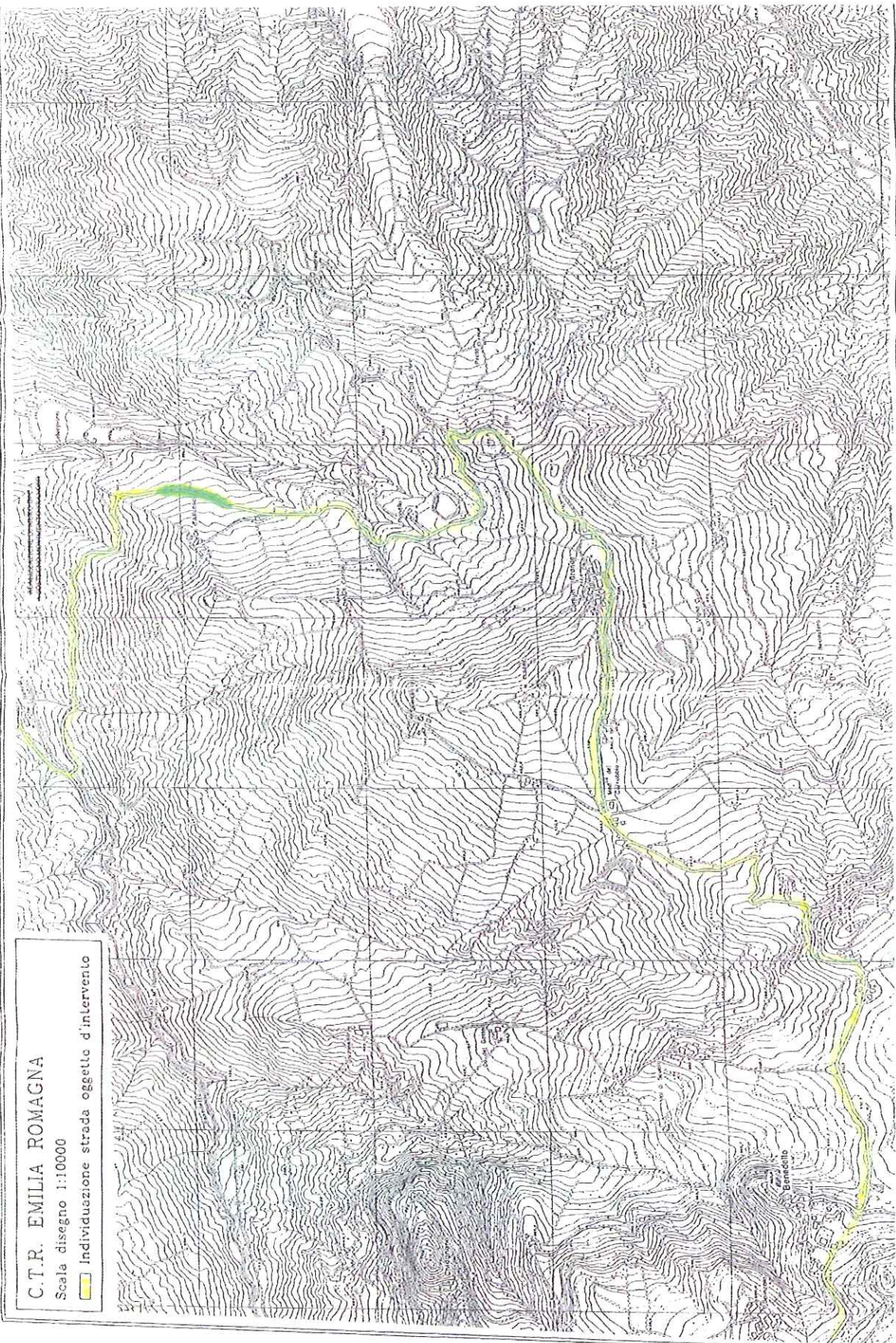

STRADA COMUNALE DI BENEDELLO



C.T.R. EMILIA ROMAGNA

Scala disegno 1:20000

Individuazione strada oggetto d'intervento

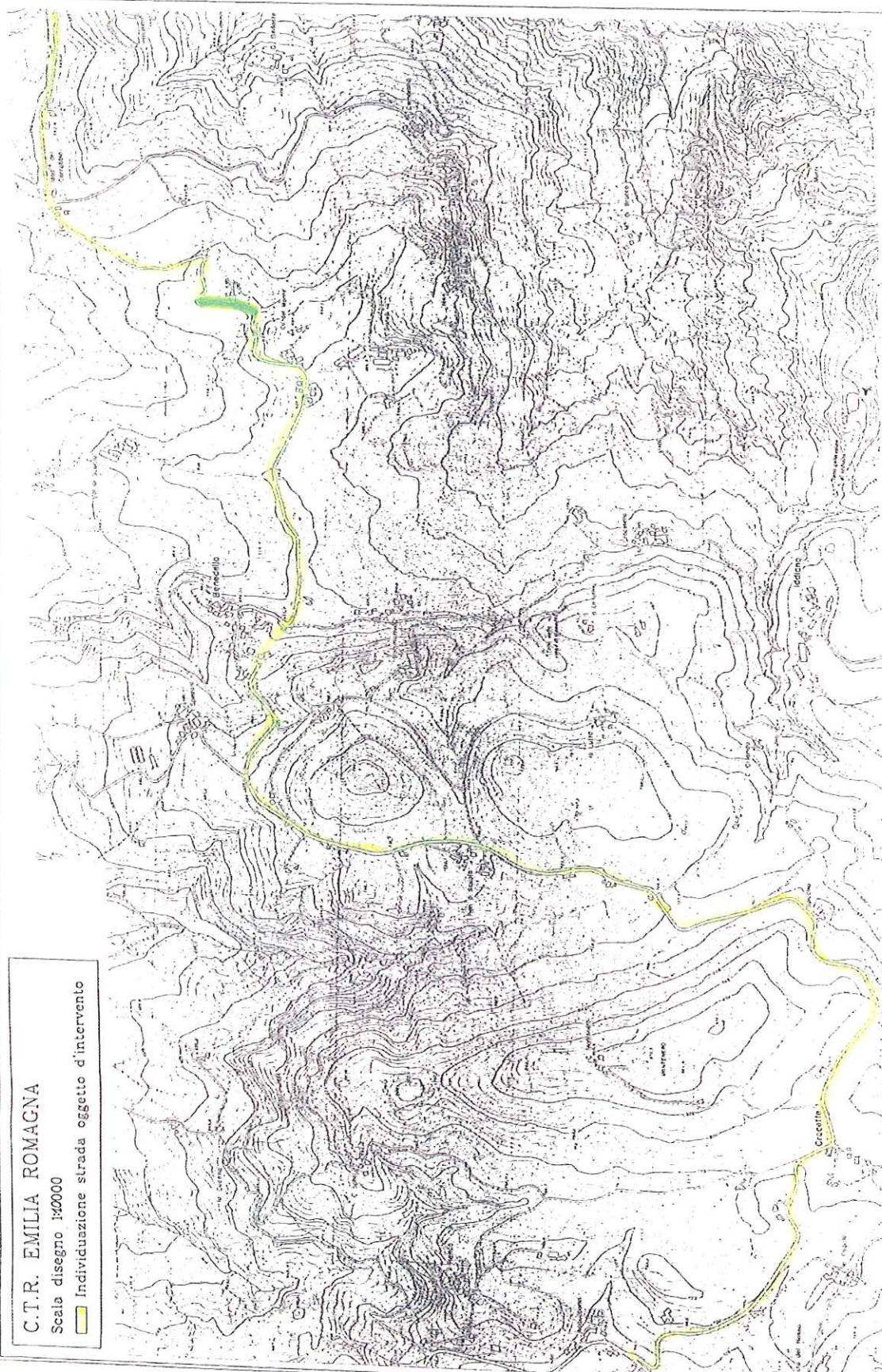

STRADA COMUNALE VIA BENEDELLO DI BENEDELLO

lunghezza metri tra nastri M. 450,00



C.T.R. EMILIA ROMAGNA

Scala disegno 1:5000

Individuazione strada oggetto d'intervento

Individuazione strada oggetto d'intervento

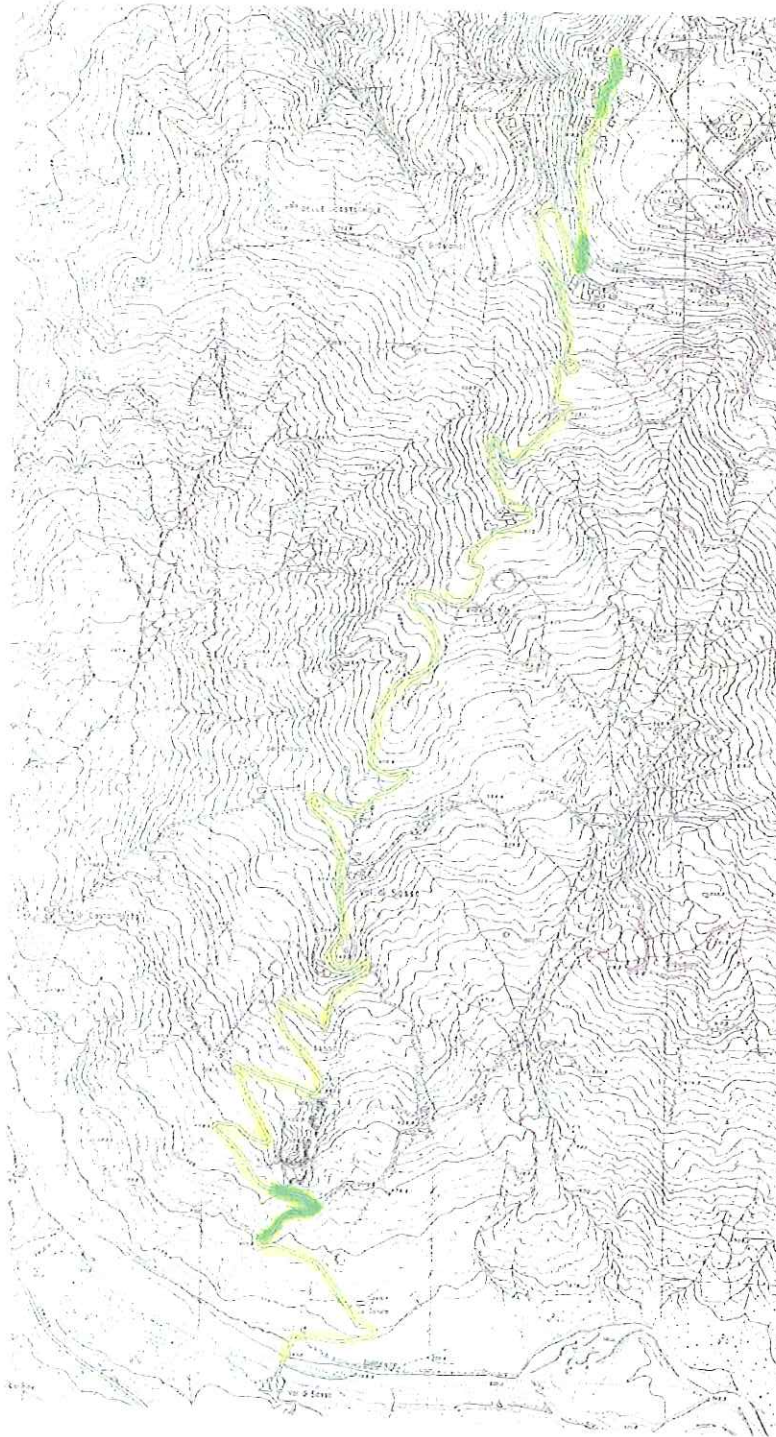

STRADA COMUNALE VIA VAL DI SASSO DI GAIATO

UNIONE DEI COMUNI DEL FRIGNANO

TERRITORIO DEL  
COMUNE DI PIEVEPELAGO

Via Roccapelago S. Annapelago/ Via  
Vaccheracce / Via Modino / Via San  
Michele / Via Borra Roncadiccio

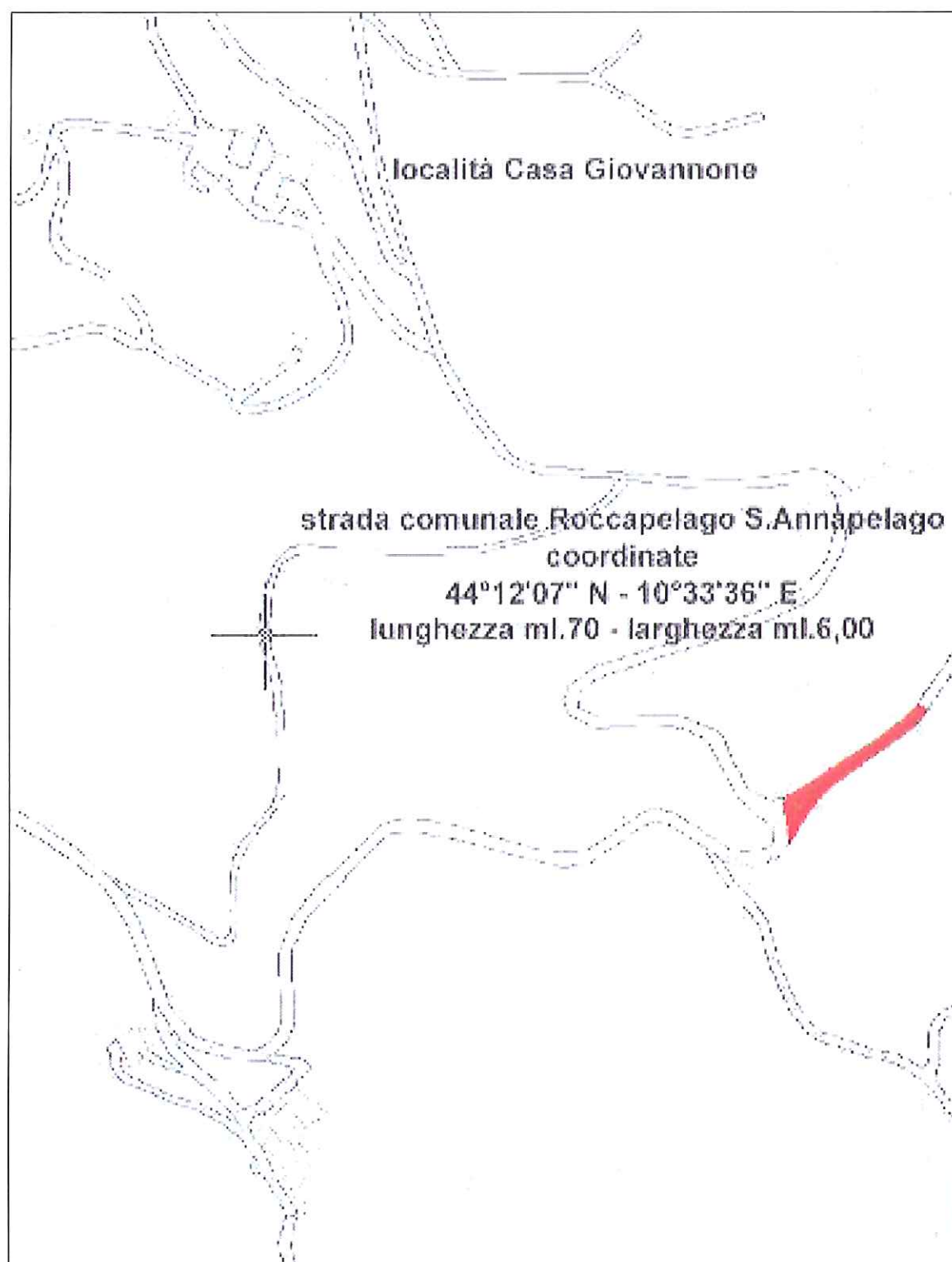

strada comunale Roccapelago S. Annapelago

coordinate

44°11'56" N - 10°31'47" E

lunghezza ml.200 - larghezza ml.5,50

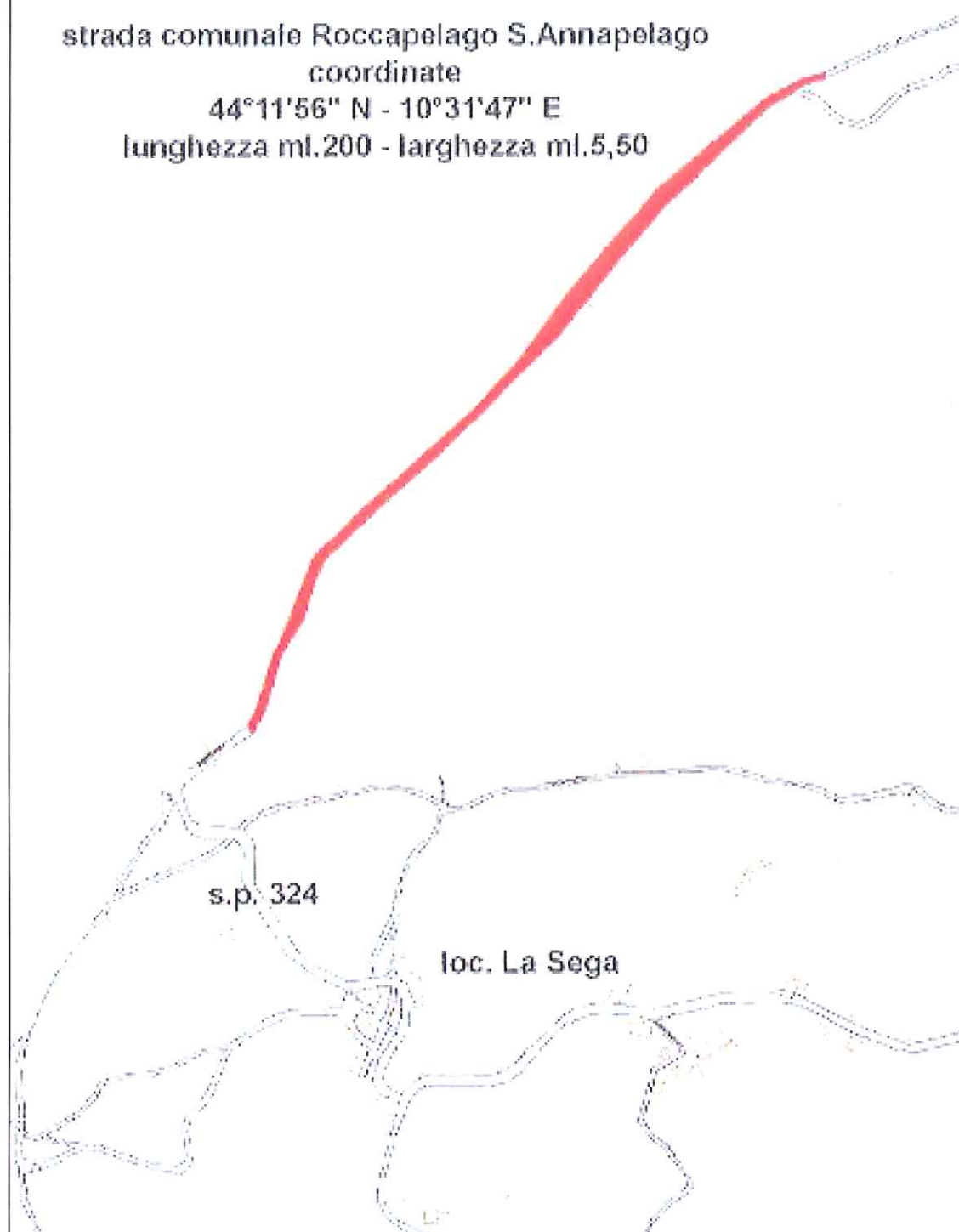

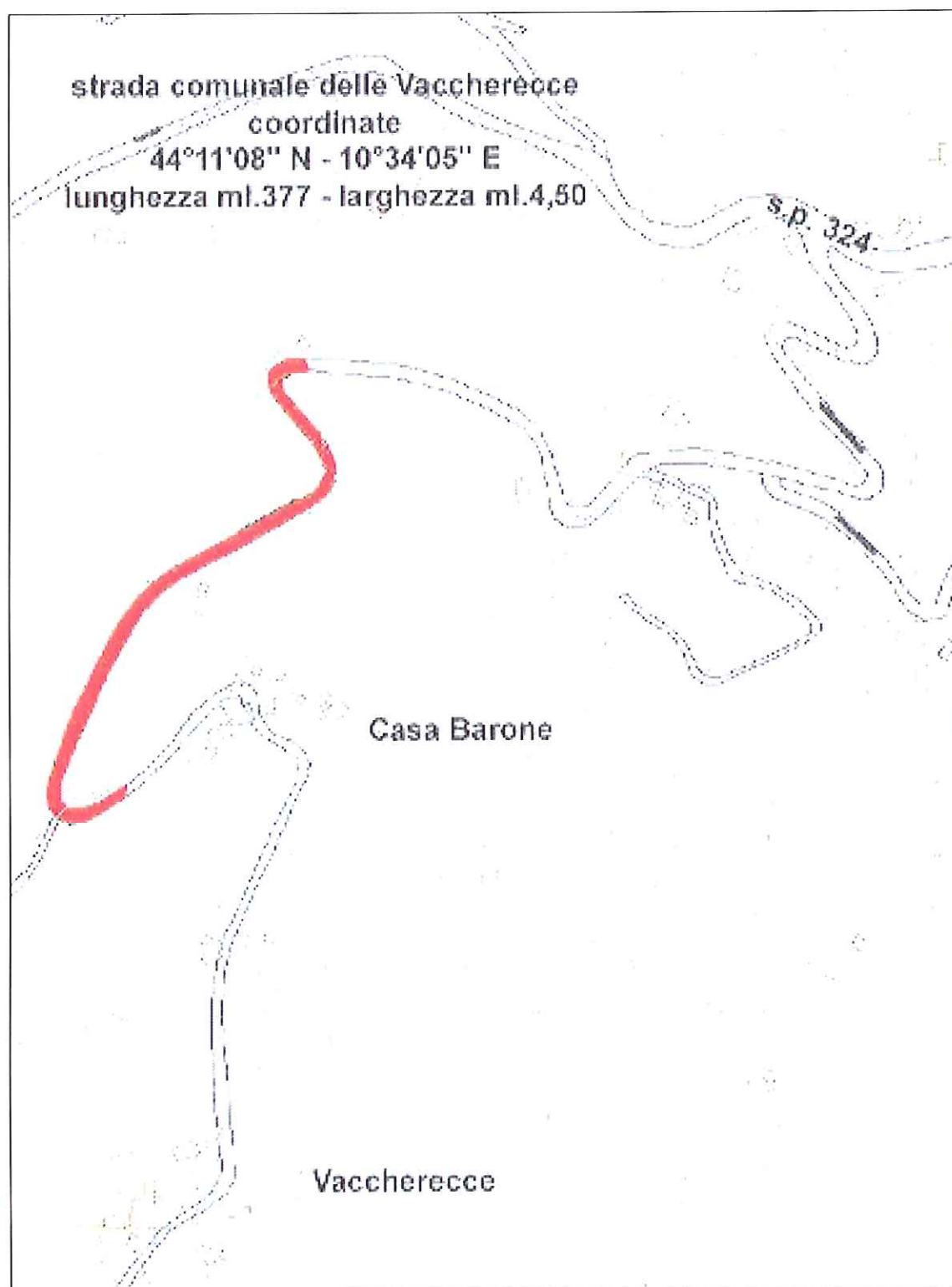



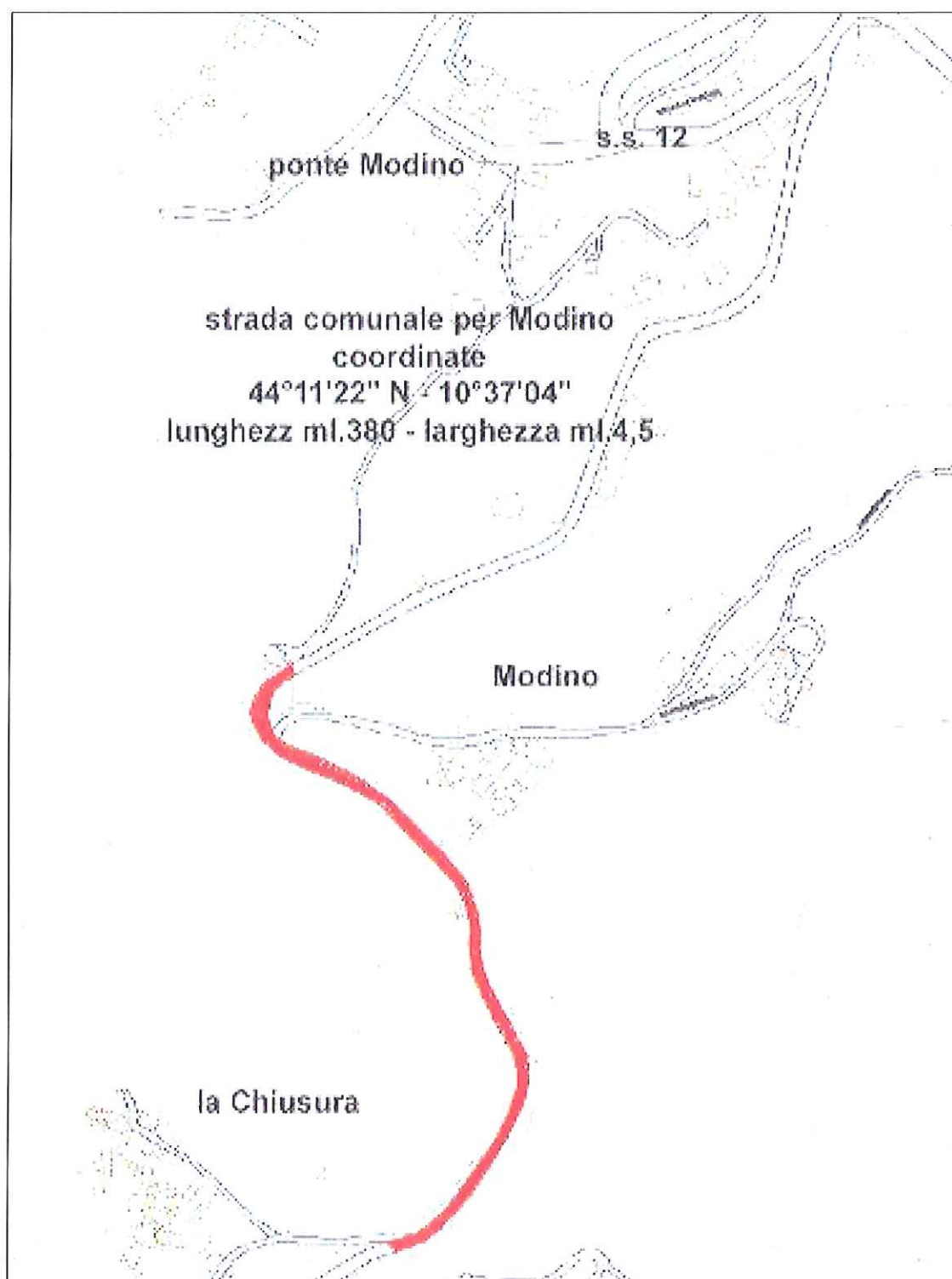

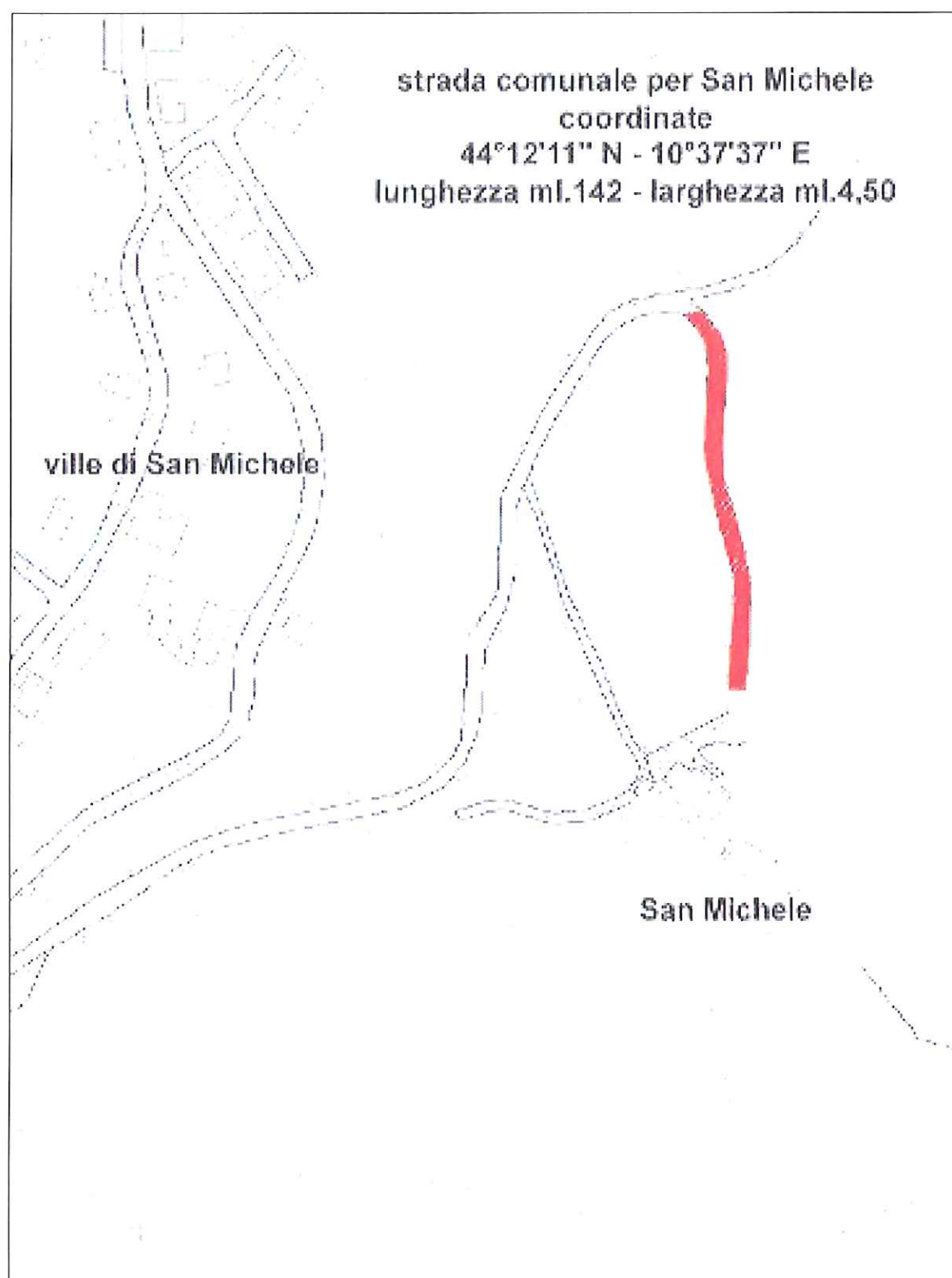

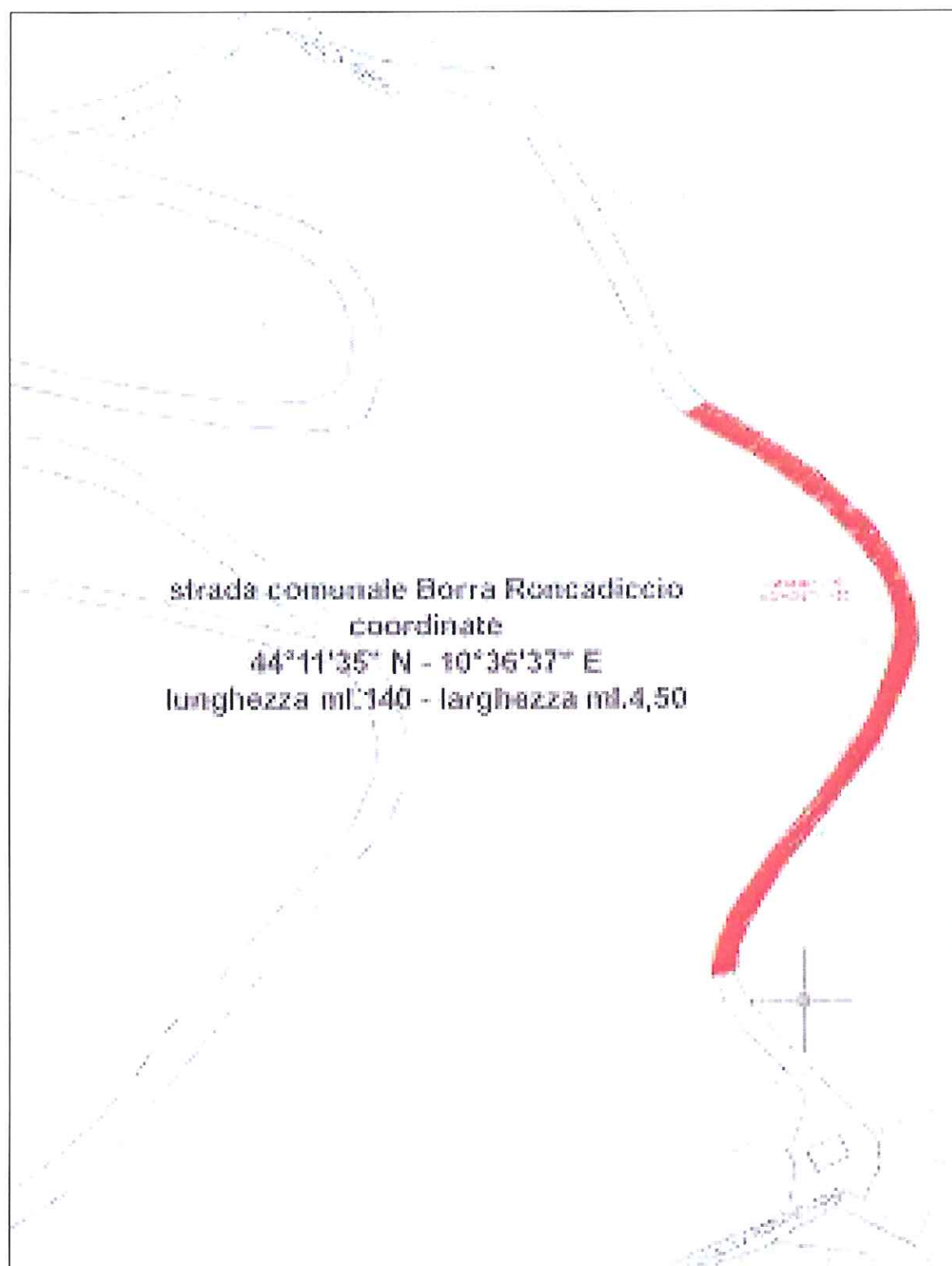



UNIONE DEI COMUNI DEL FRIGNANO

TERRITORIO DEL  
COMUNE DI POLINAGO

Via Castello Di Brandola / Via  
Fondovalle / Via San Martino / Via  
Castellina / Via Delle Sponde / Via Del  
Veneziano / Via Di Tucci / Via  
Schianchetta / Via Banzola

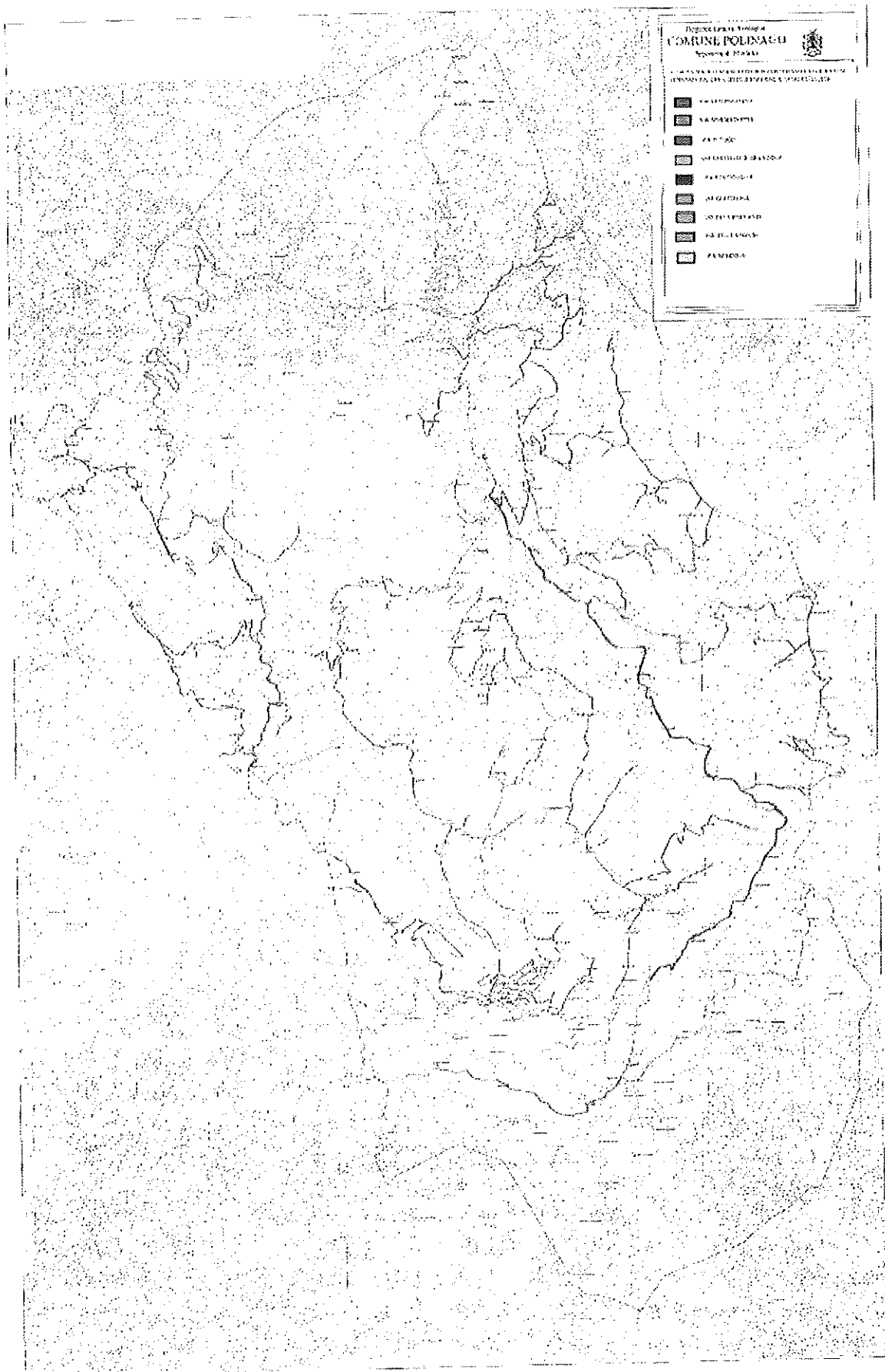

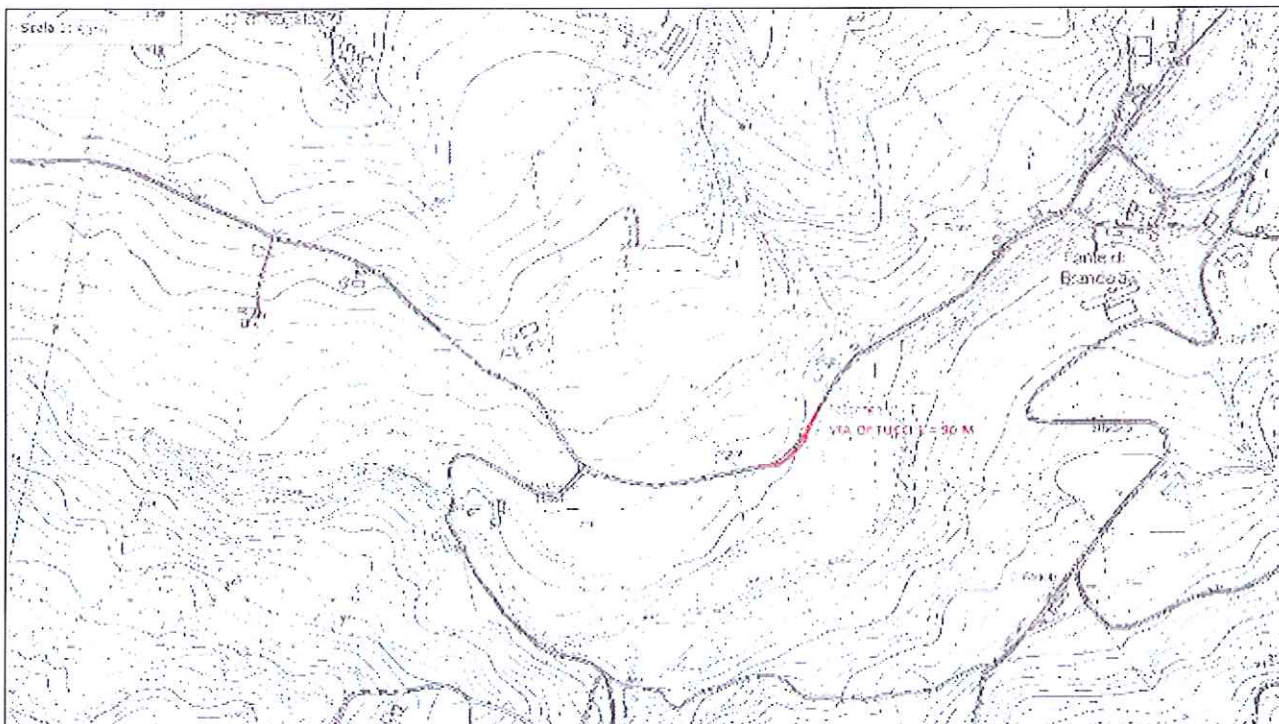
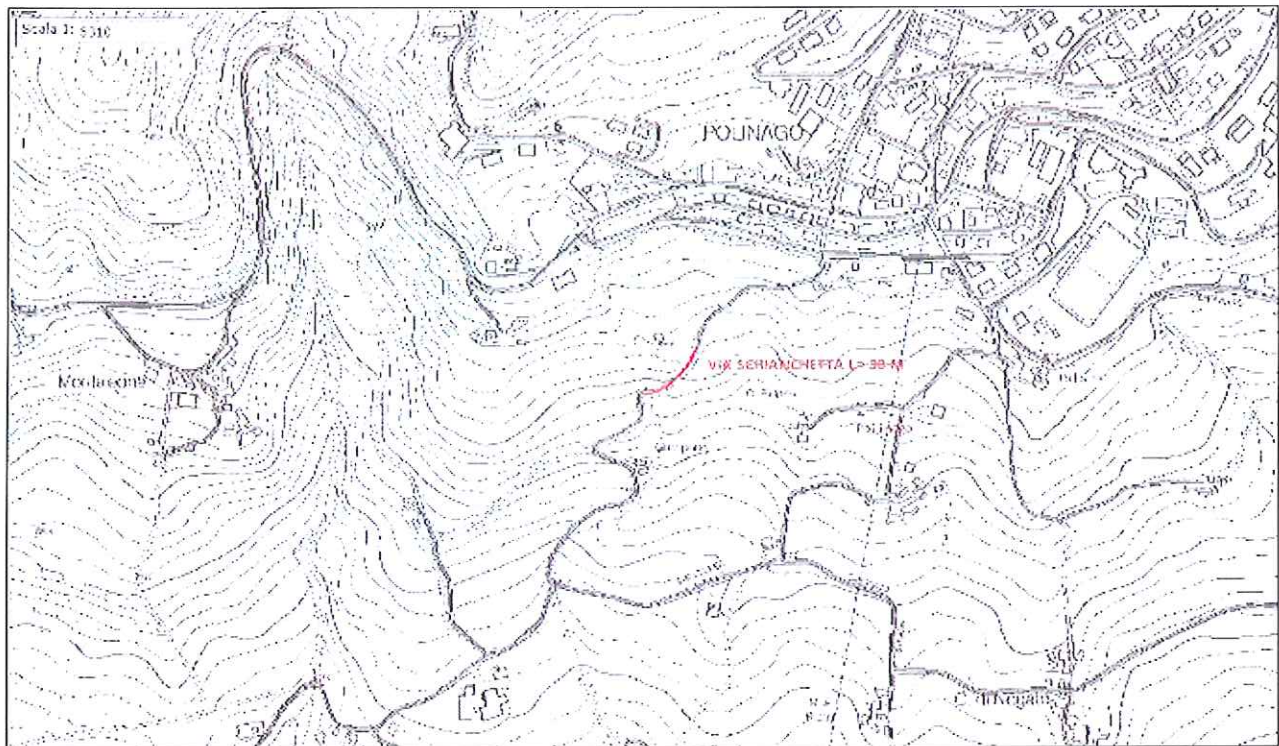



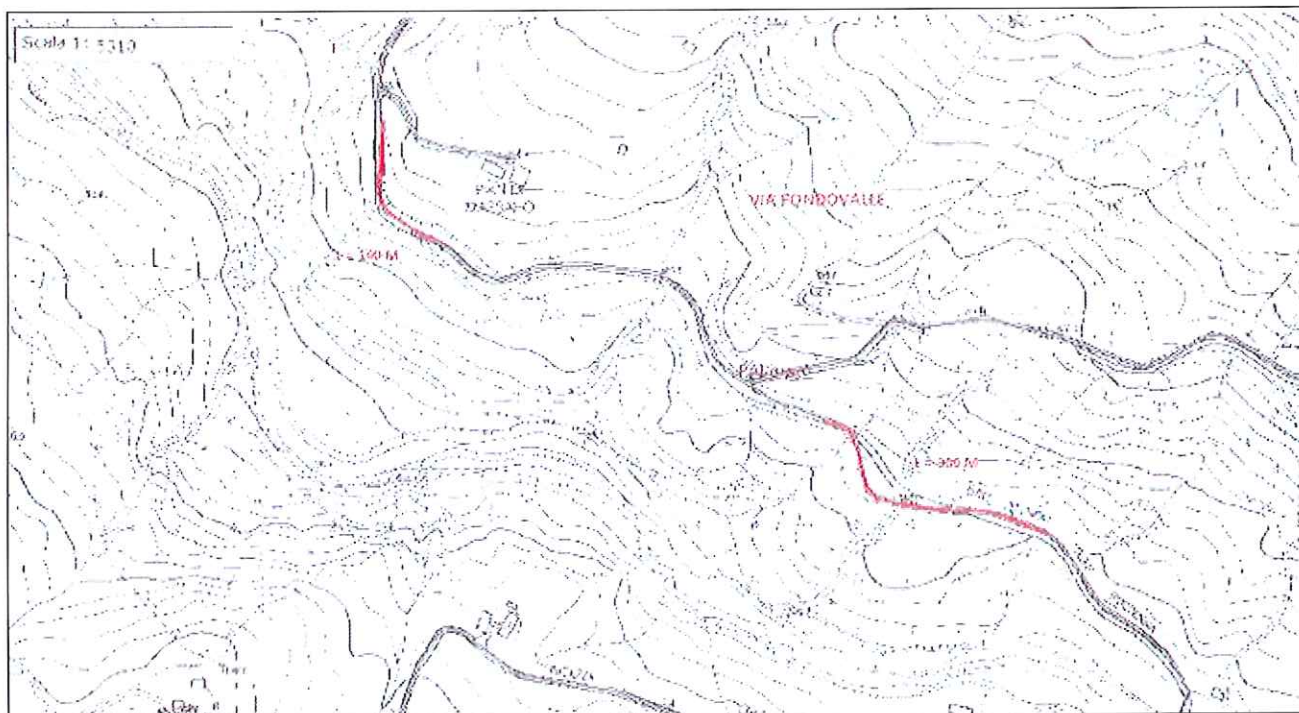
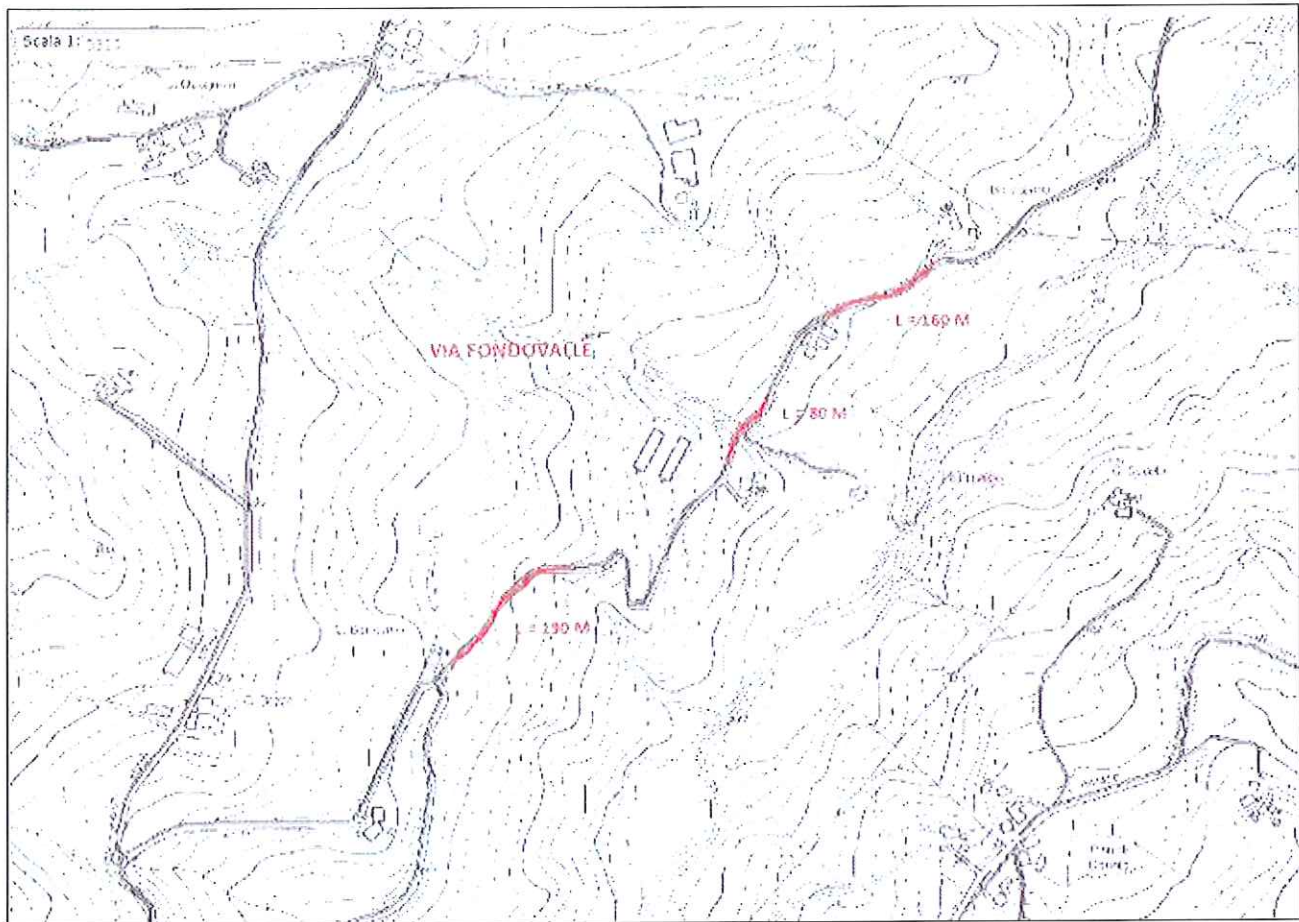



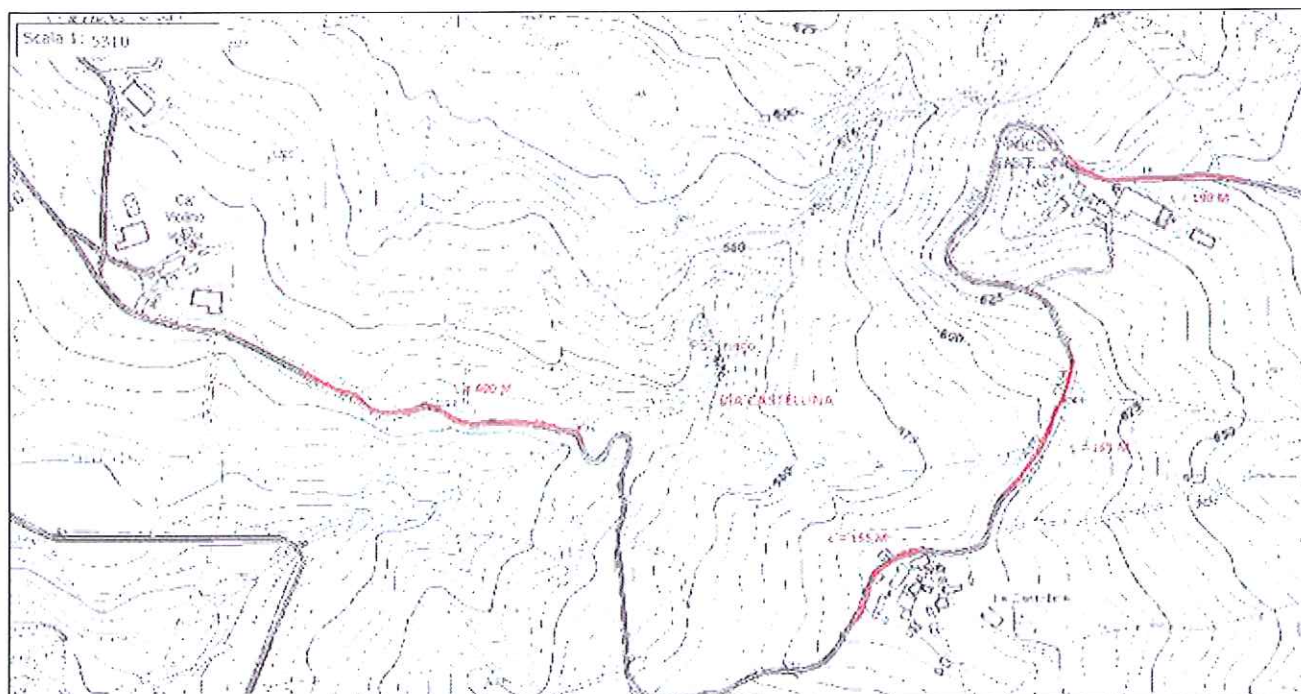
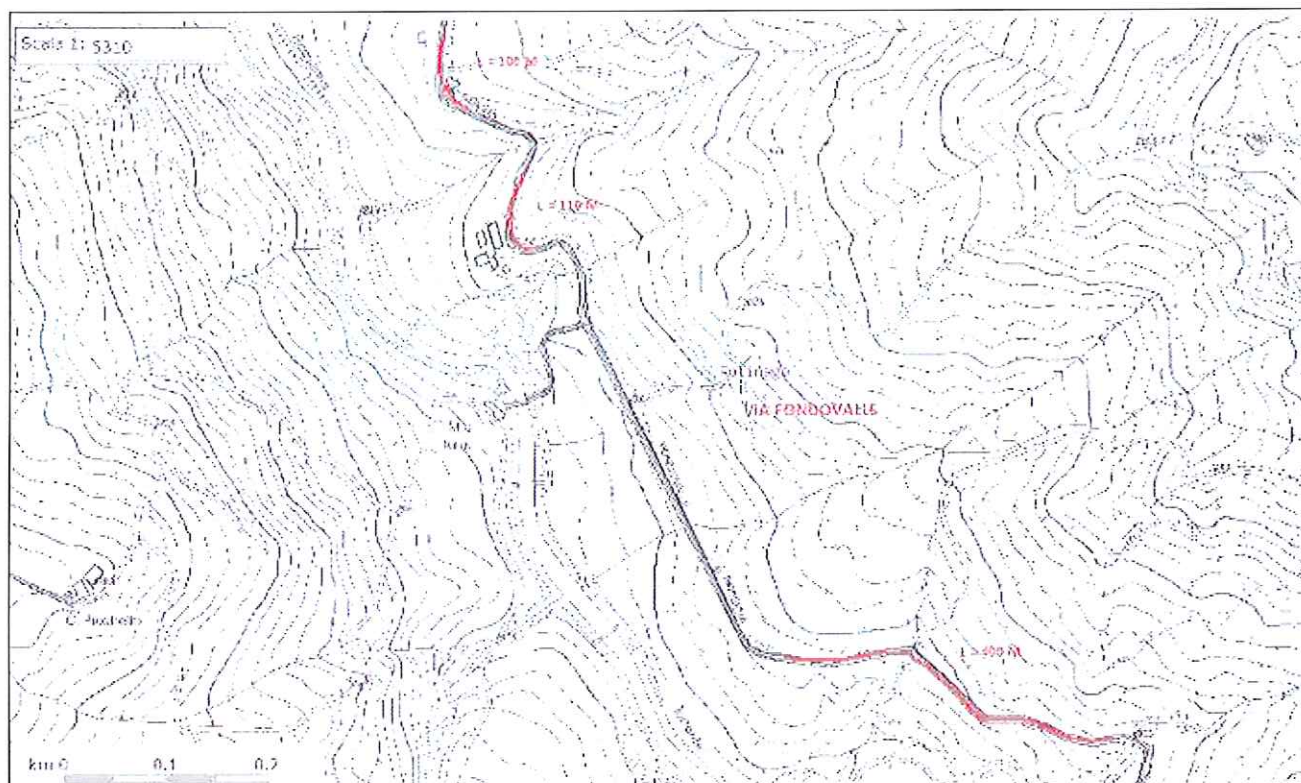



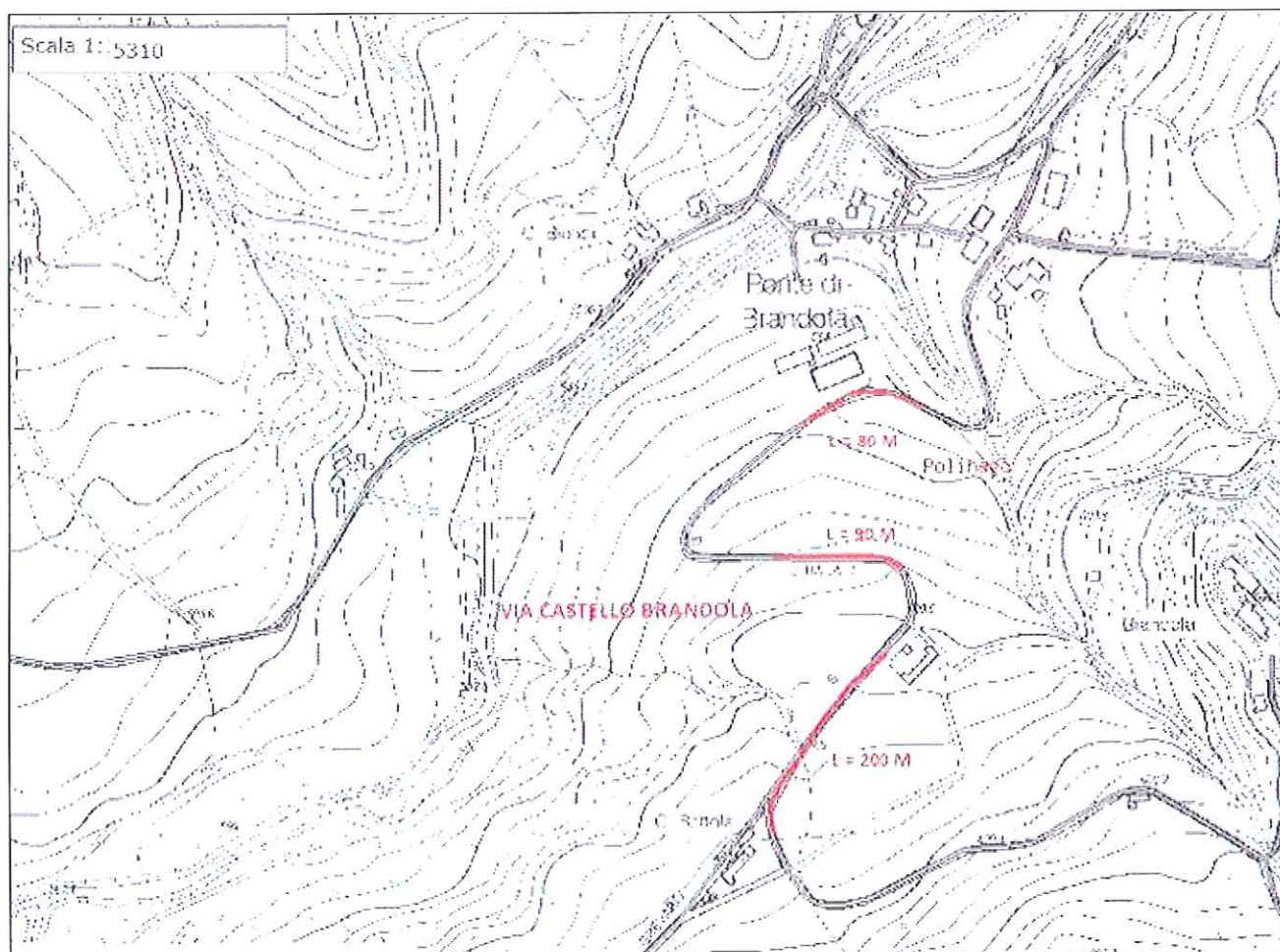
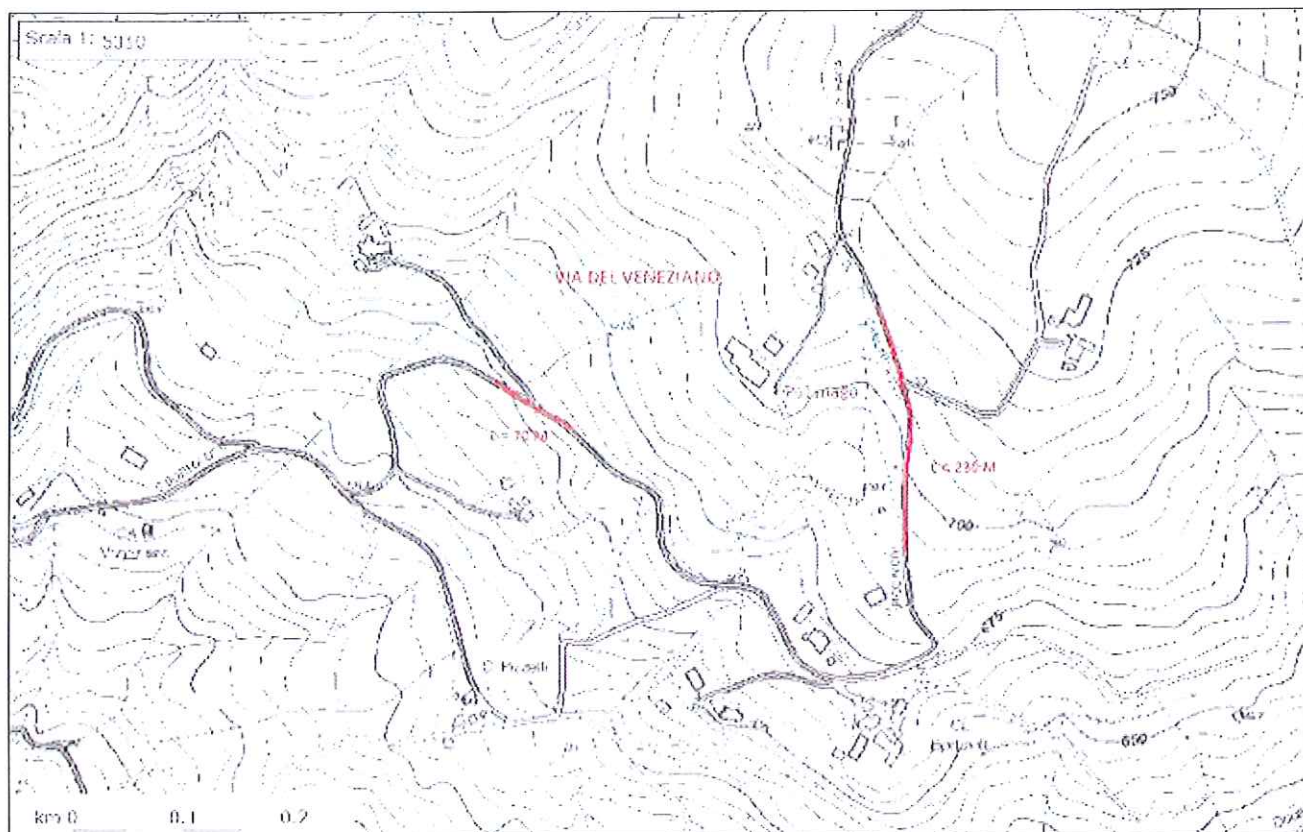



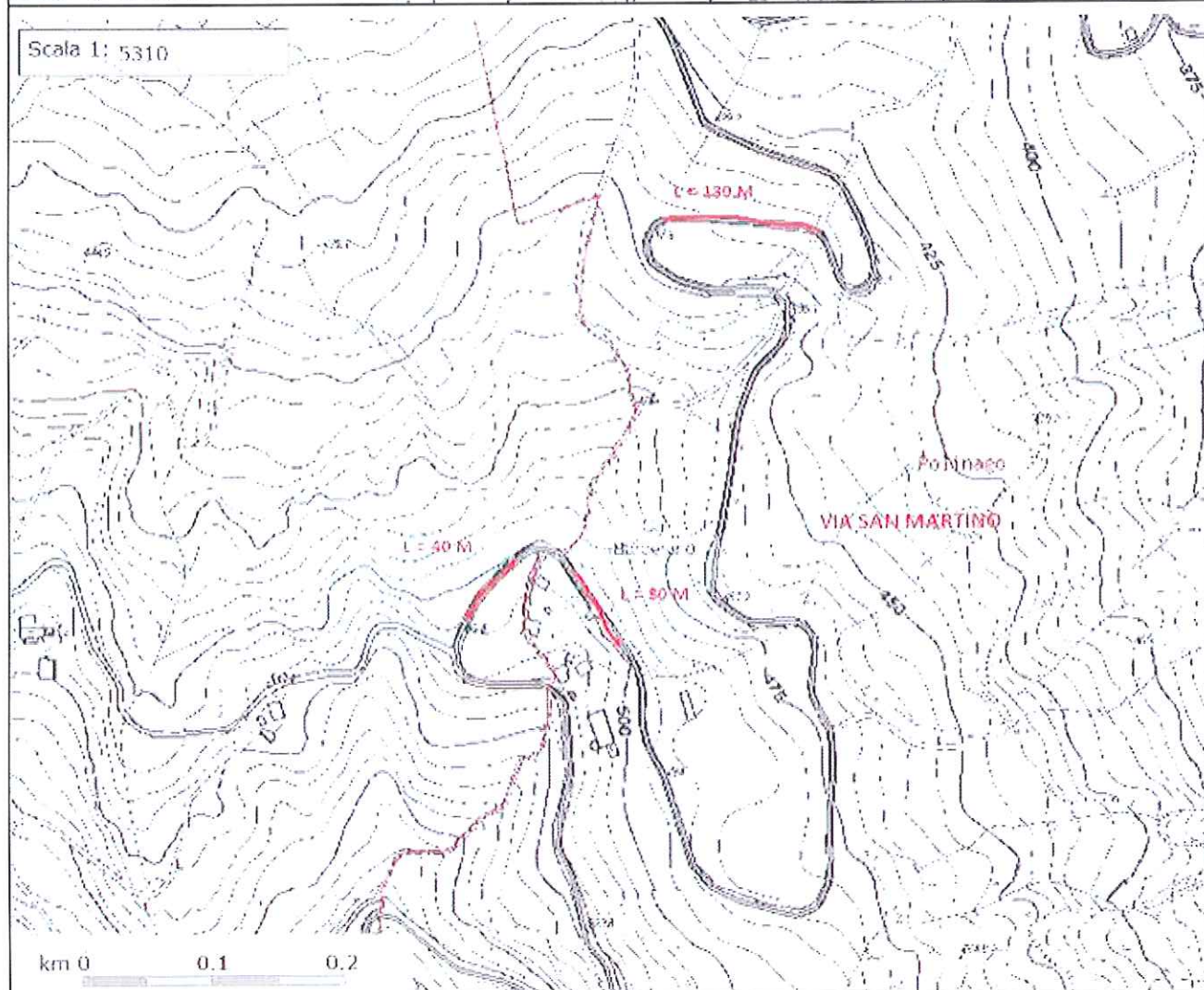
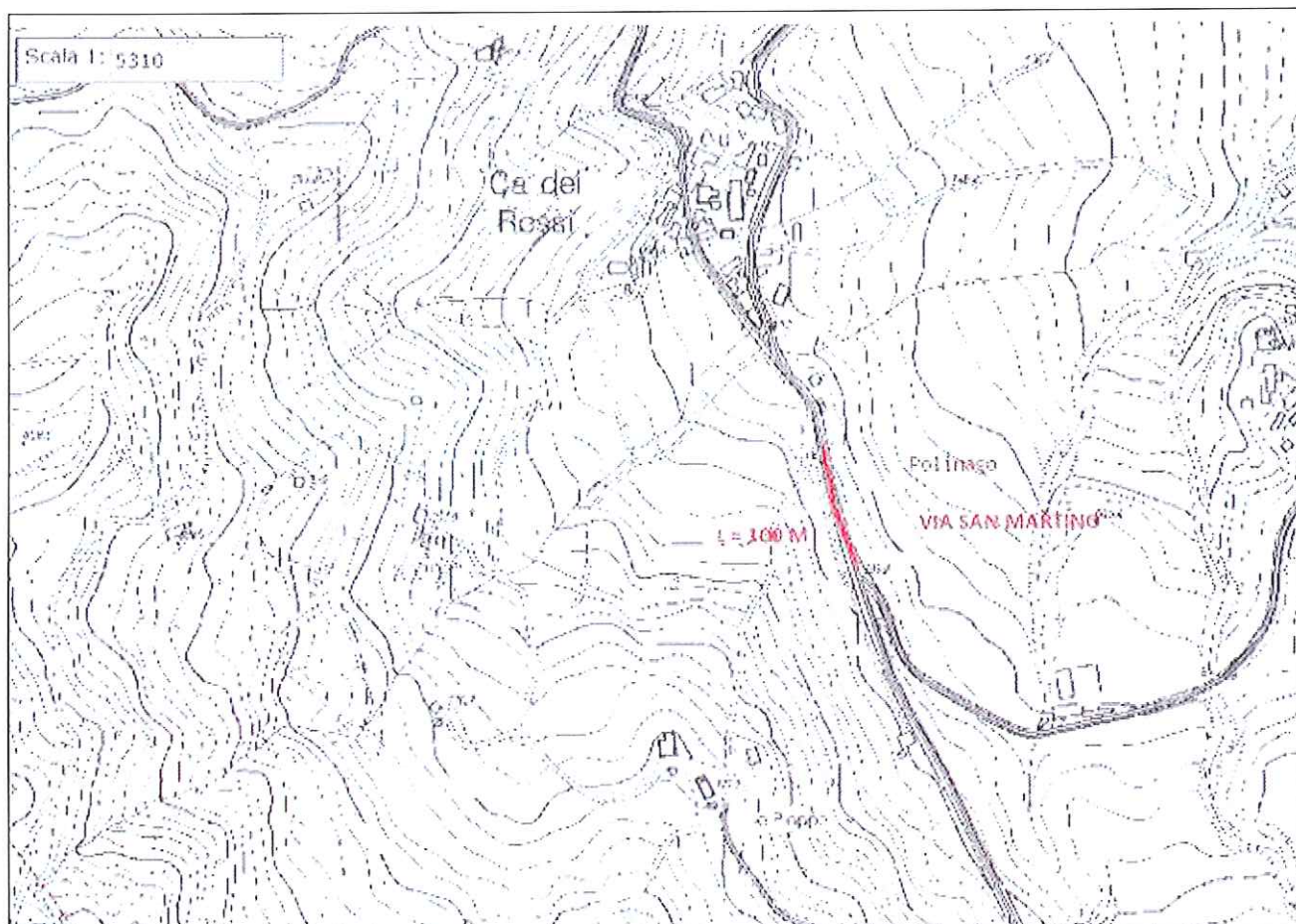



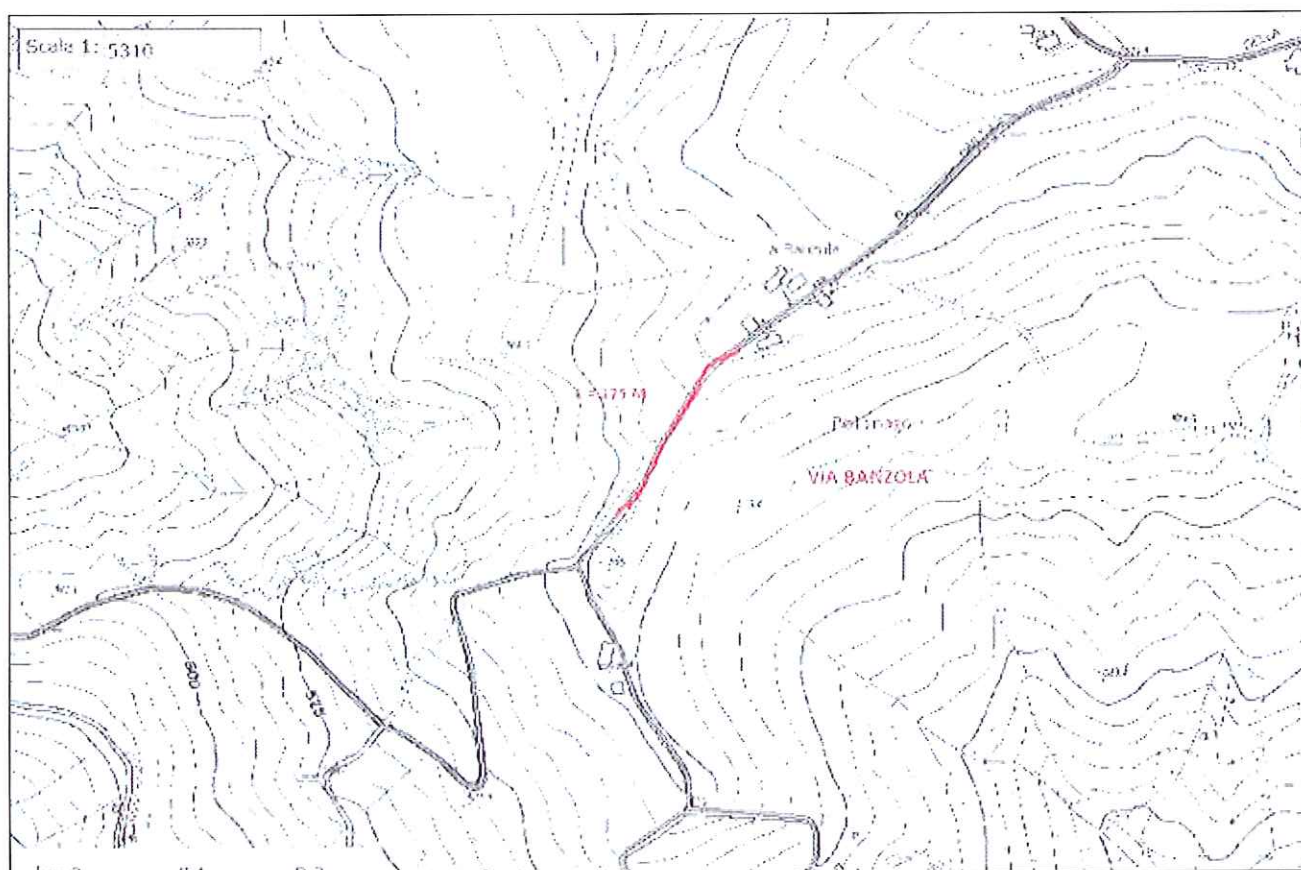
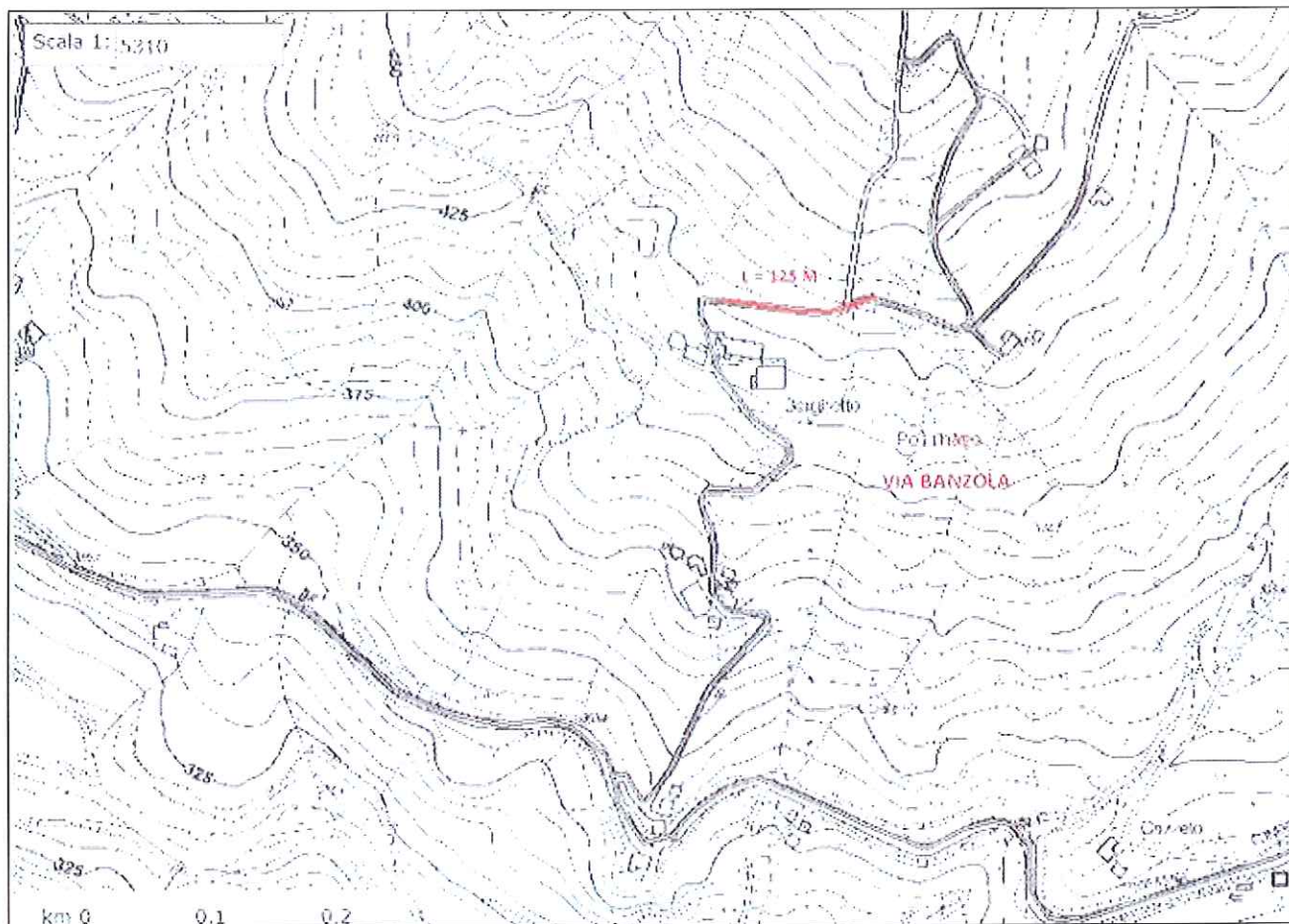



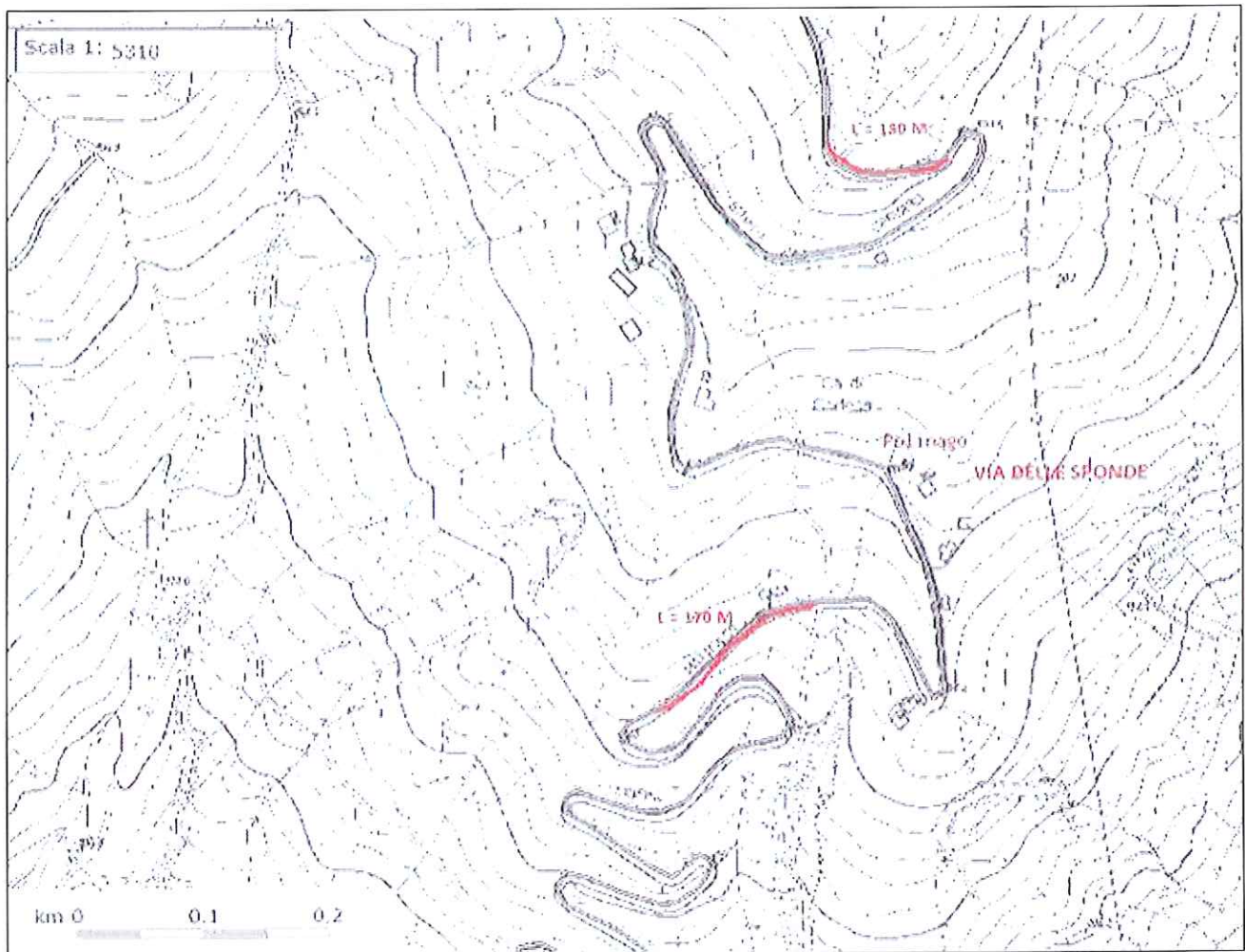

**UNIONE DEI COMUNI DEL FRIGNANO**

**TERRITORIO DEL  
COMUNE DI RIOLUNATO**  
Via Polle

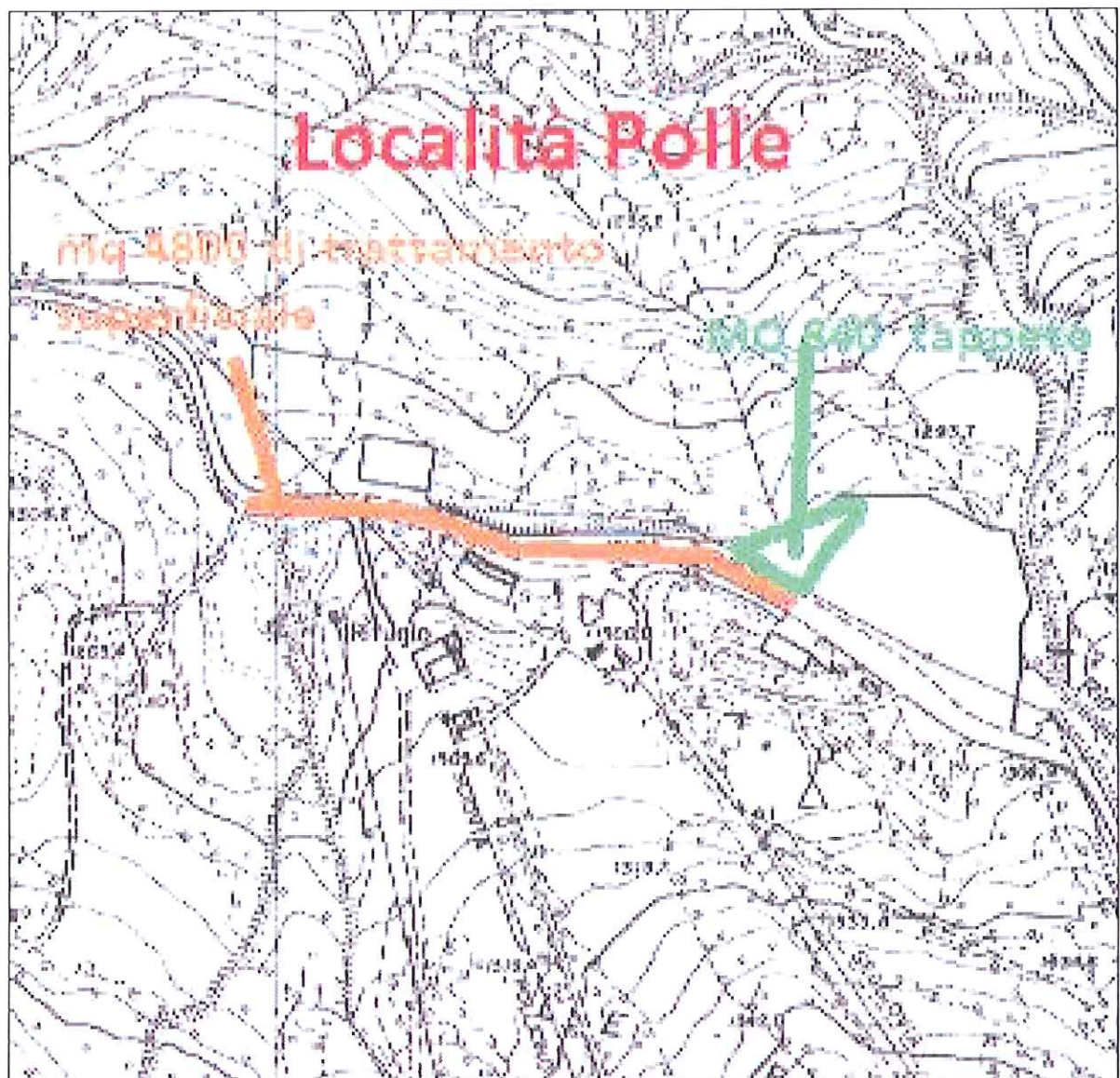

CTR con tratti di Via Polle interessati dai lavori

**UNIONE DEI COMUNI DEL FRIGNANO**

**TERRITORIO DEL  
COMUNE DI SERRAMAZZONI**

**Via Faeto / Via IV Novembre / Via  
Mamma Nina / Via Leonardo da Vinci  
/ Via Pazzano Estense / Via Pazzano  
/ Via Pescarola / Via Pompeano / Via  
Serra Pineta / Via Valle Olio**



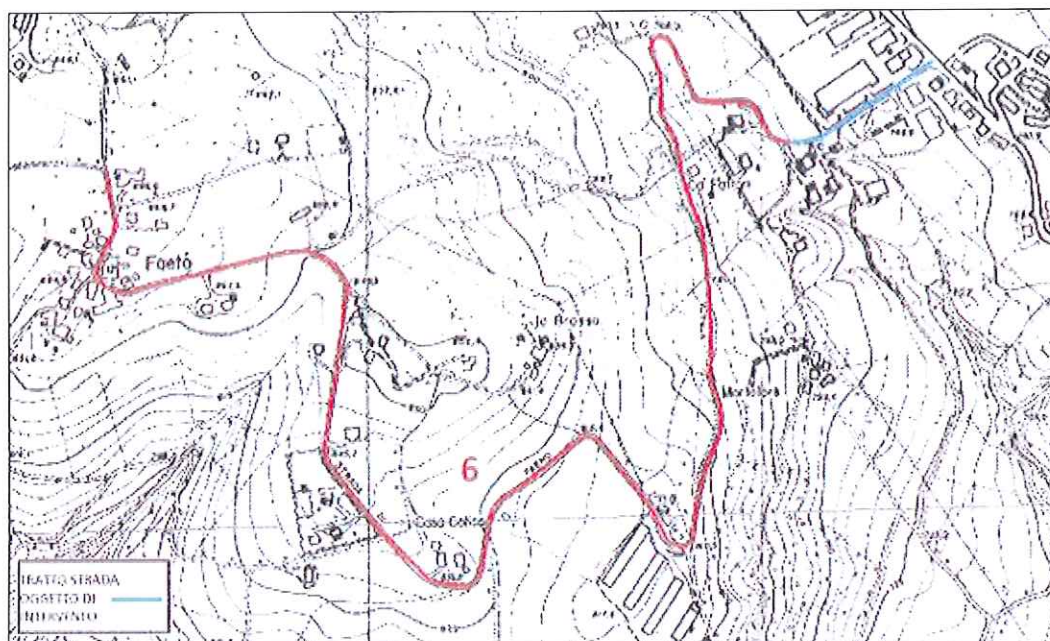

CTR con tratti di Via Faeto interessati dai lavori

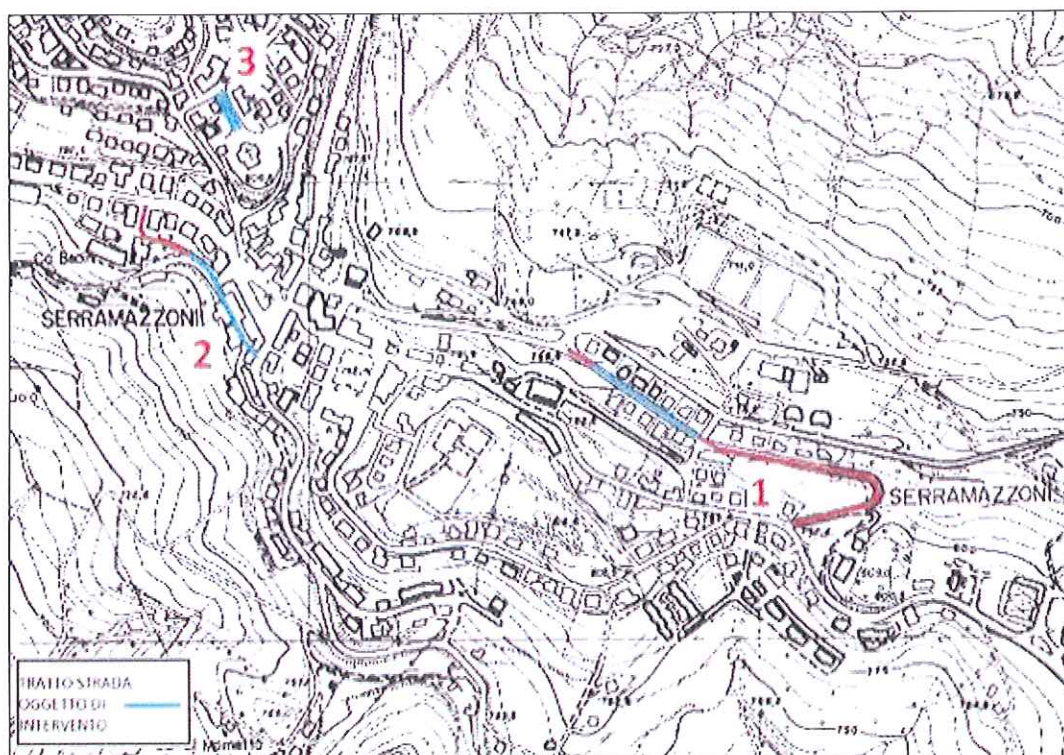

CTR con tratti di Via IV Novembre, Via Mamma Nina, Via Leonardo da Vinci interessati dai lavori



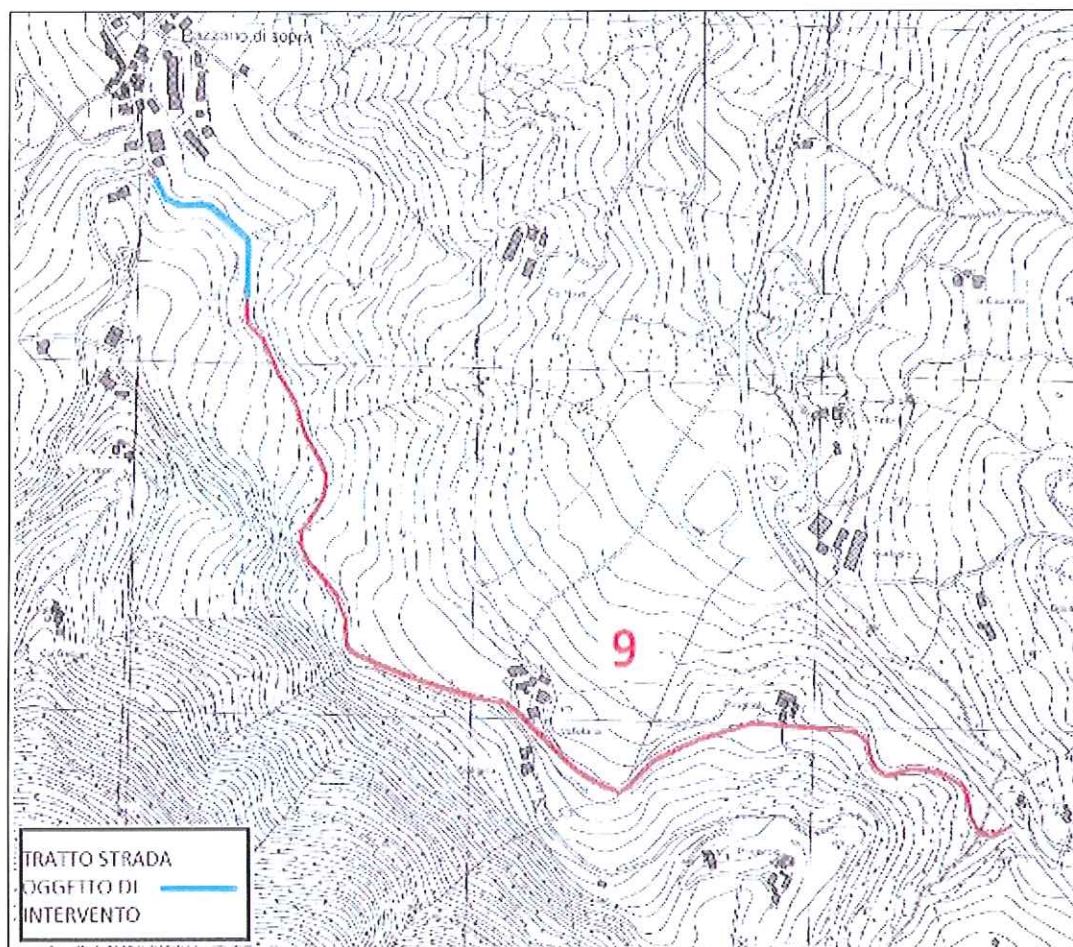

CTR con tratti di Via Pazzano Estese interessati dai lavori

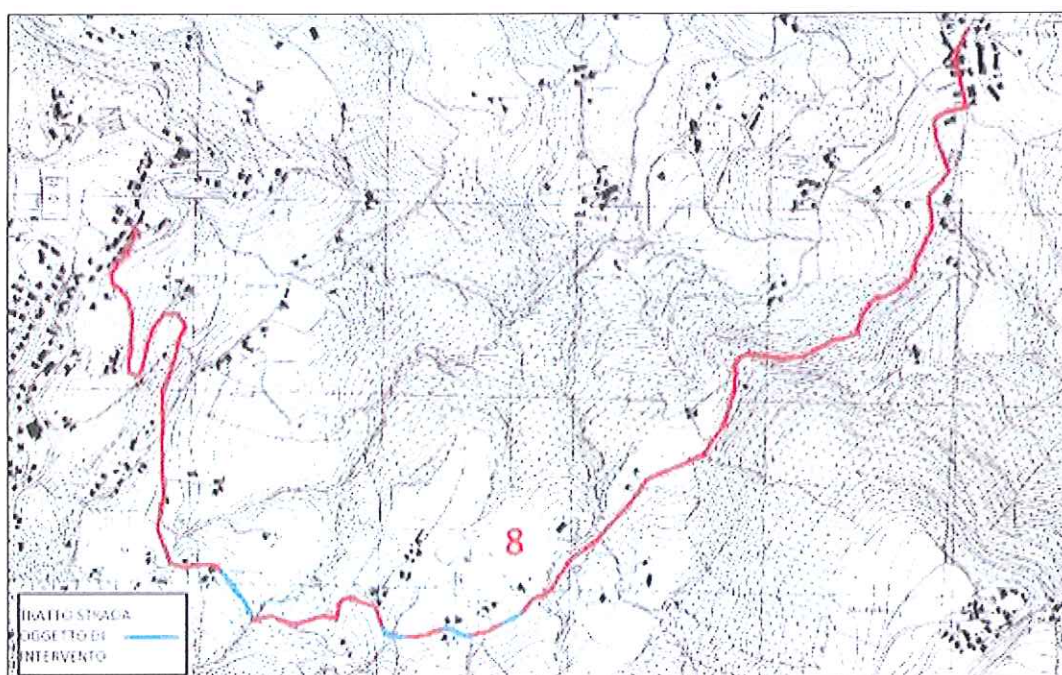

CTR con tratti di Via Pazzano interessati dai lavori



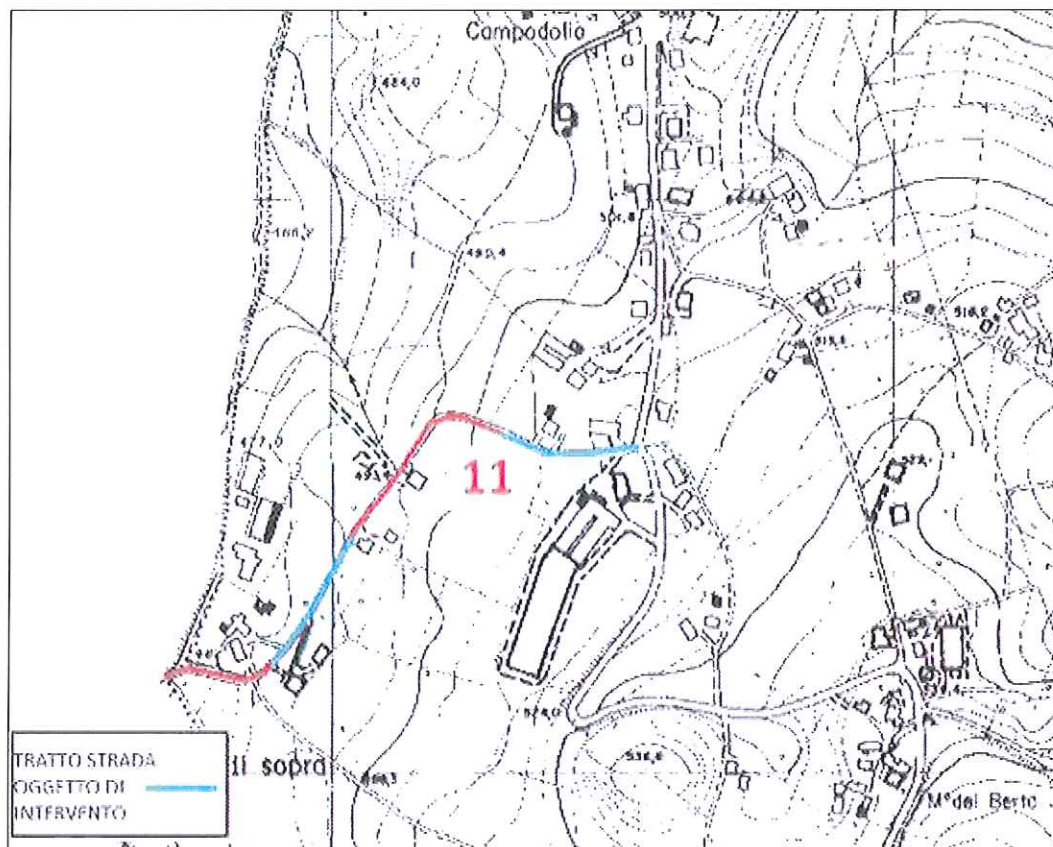

CTR con tratti di Via Pescarola interessati dai lavori

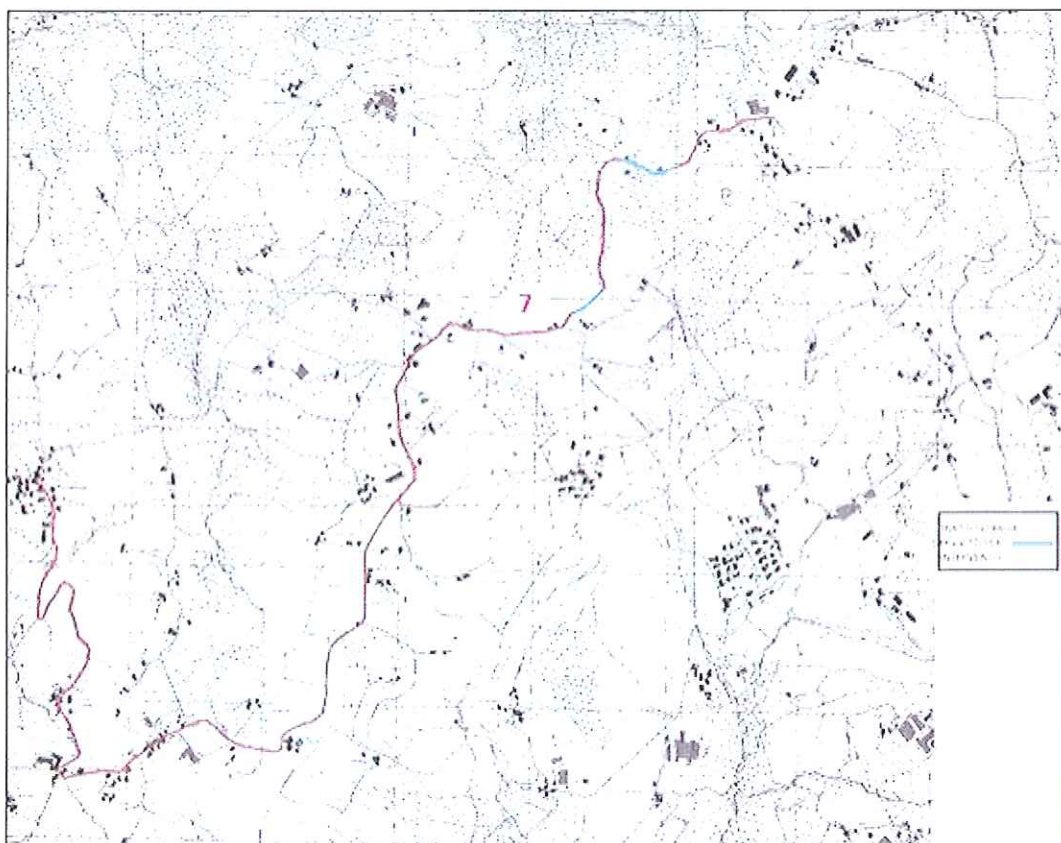

CTR con tratti di Via Pompeano interessati dai lavori

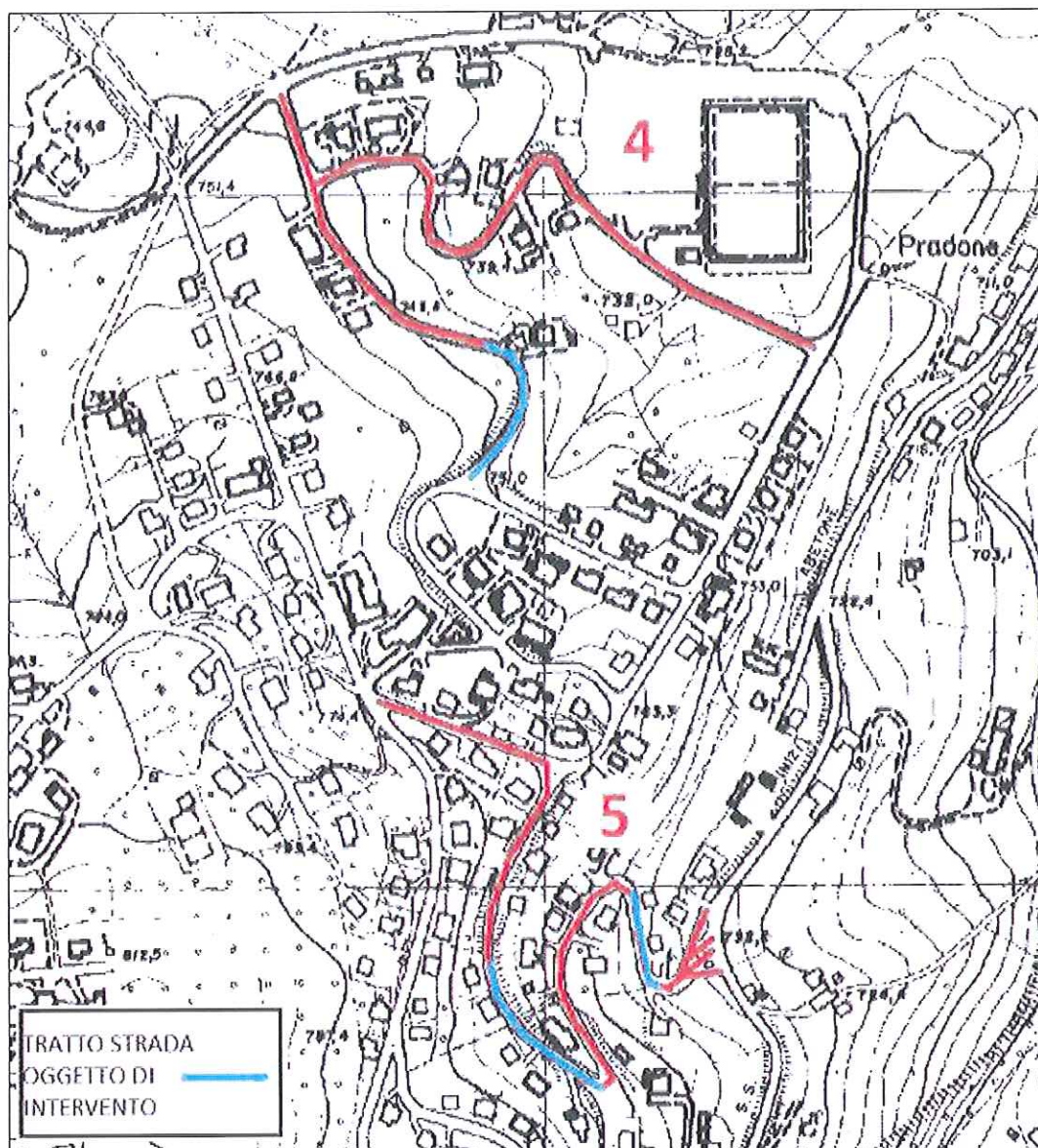

CTR con tratti di Via Serra Pineta, Via Brenta interessati dai lavori



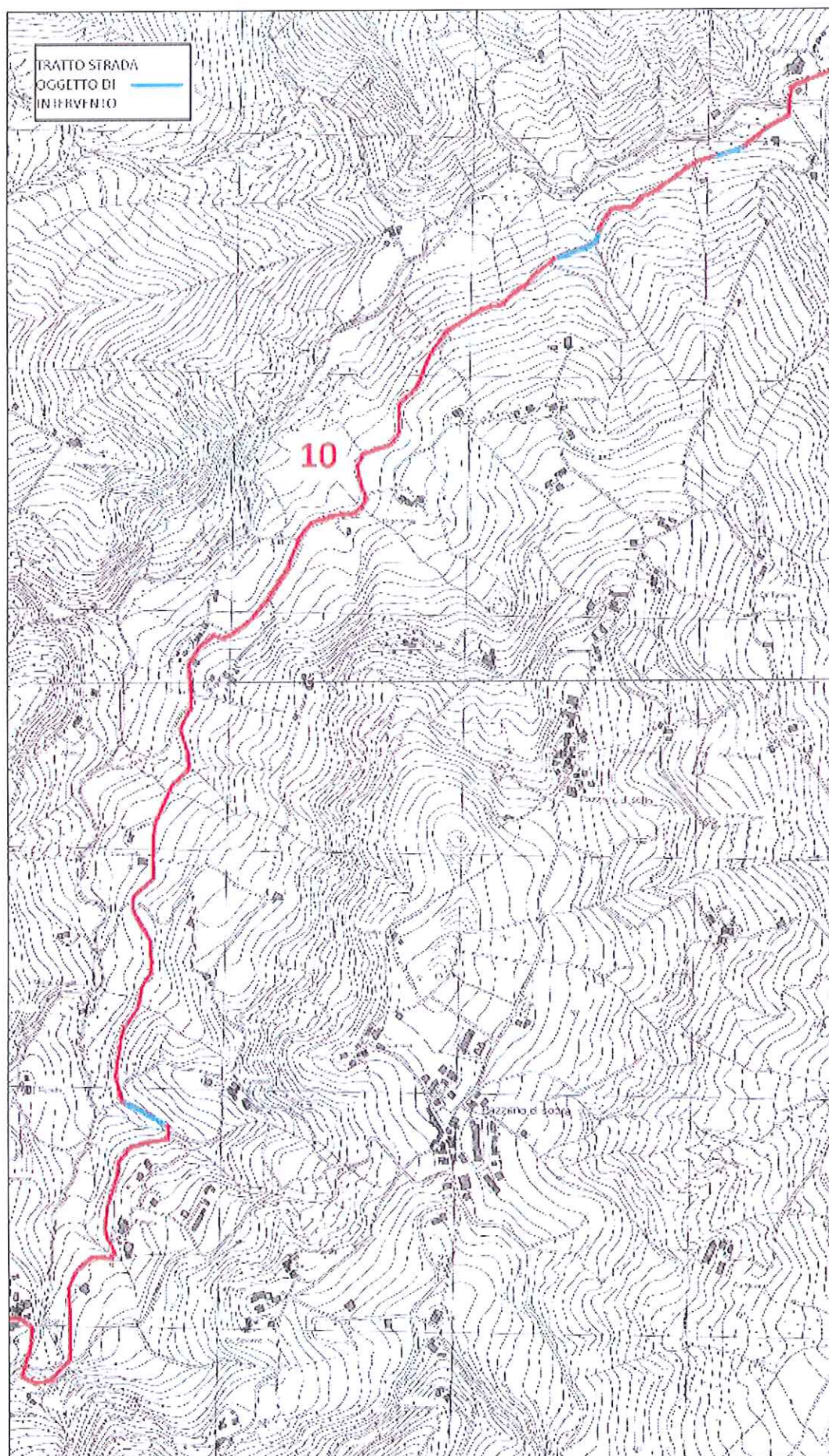

CTR con tratti di Via Valle Olio interessati dai lavori

**UNIONE DEI COMUNI DEL FRIGNANO**

**TERRITORIO DEL  
COMUNE DI SESTOLA**

**Via Castioncello / Via Fondovalle  
Scoltenna**



